СХЕМА ТЕРРИТОРИАЛЬНОГО ПЛАНИРОВАНИЯ САРАТОВСКОЙ ОБЛАСТИ

КАРТА РАЗМЕЩЕНИЯ ОБЪЕКТОВ РЕГИОНАЛЬНОГО ЗНАЧЕНИЯ В ОБЛАСТИ ЭНЕРГЕТИКИ
М 1:300 000

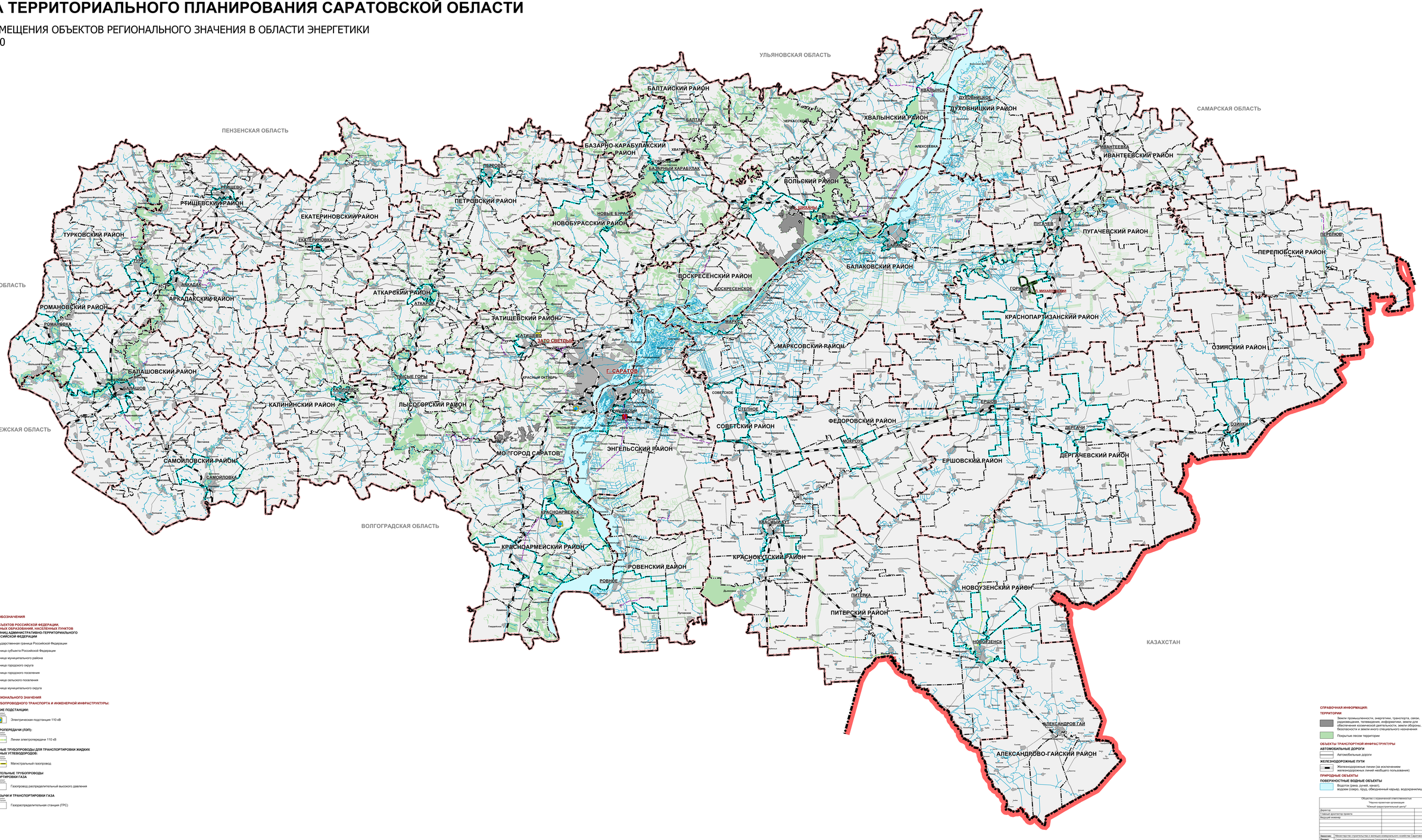

УСЛОВНЫЕ ОБОЗНАЧЕНИЯ

ГРАНИЦЫ СУБЪЕКТОВ РОССИЙСКОЙ ФЕДЕРАЦИИ, МУНИЦИПАЛЬНЫХ ОБРАЗОВАНИЙ, НАСЕЛЕННЫХ ПУНКТОВ ГРАНИЦЫ ЕДИНИЦ АДМИНИСТРАТИВНО-ТЕРРИТОРИАЛЬНОГО ДЕЛЕНИЯ РОССИЙСКОЙ ФЕДЕРАЦИИ

- Государственная граница Российской Федерации
- Граница субъекта Российской Федерации
- Граница муниципального района
- Граница городского округа
- Граница городского поселения
- Граница сельского поселения
- Граница муниципального округа

ОБЪЕКТЫ РЕГИОНАЛЬНОГО ЗНАЧЕНИЯ

ОБЪЕКТЫ ТРУБОПРОВОДНОГО ТРАНСПОРТА И ИНЖЕНЕРНОЙ ИНФРАСТРУКТУРЫ:

ЭЛЕКТРИЧЕСКИЕ ПОДСТАНЦИИ:

- Электрическая подстанция 110 кВ

ЛИНИИ ЭЛЕКТРОПЕРЕДАЧИ (ЛЭП):

- Линии электропередачи 110 кВ

МАГИСТРАЛЬНЫЕ ТРУБОПРОВОДЫ ДЛЯ ТРАНСПОРТИРОВКИ ЖИДКИХ И ГАЗООБРАЗНЫХ УГЛЕВОДОРОДОВ:

- Магистральный газопровод

РАСПРЕДЕЛИТЕЛЬНЫЕ ТРУБОПРОВОДЫ ДЛЯ ТРАНСПОРТИРОВКИ ГАЗА

- Газопровод распределительный высокого давления

ОБЪЕКТЫ ДОБЫЧИ И ТРАНСПОРТИРОВКИ ГАЗА

- Газораспределительная станция (ГРС)

СПРАВОЧНАЯ ИНФОРМАЦИЯ:

ТЕРРИТОРИИ

- Земли промышленности, энергетики, транспорта, связи, радиовещания, телевидения, информатики, земли для обеспечения космической деятельности, земли обороны, безопасности и земли иного специального назначения
- Покрытые лесом территории

ОБЪЕКТЫ ТРАНСПОРТНОЙ ИНФРАСТРУКТУРЫ

АВТОМОБИЛЬНЫЕ ДОРОГИ

- Автомобильные дороги

ЖЕЛЕЗНОДОРОЖНЫЕ ПУТИ

- Железнодорожные линии (за исключением железнодорожных линий необщего пользования)

ПРИРОДНЫЕ ОБЪЕКТЫ

ПОВЕРХНОСТНЫЕ ВОДНЫЕ ОБЪЕКТЫ

- Водоток (река, ручей, канал), водоем (озеро, пруд, обводненный карьер, водохранилище)

"Общество с ограниченной ответственностью"
"Научно-проектная организация"
"Южный территориальный центр"

Директор			С. Ю. Тороков
Главный архитектор проекта			А. Ю. Пономарев
Ведущий инженер			А. А. Пашкова
Заказчик:	Министерство строительства и жилищно-коммунального хозяйства Саратовской области		
Проект:	Схема территориального планирования Саратовской области		
Участок:	Схема размещения объектов регионального значения		
г. Ростов-на-Дону 2025 г.	Заказ № 30-2025	Масштаб 1:300 000	Формат 2Ч24 (420х)