# СХЕМА ТЕРРИТОРИАЛЬНОГО ПЛАНИРОВАНИЯ САРАТОВСКОЙ ОБЛАСТИ

КАРТА РАЗМЕЩЕНИЯ ОБЪЕКТОВ РЕГИОНАЛЬНОГО ЗНАЧЕНИЯ В ОБЛАСТИ ОБРАЗОВАНИЯ, ЗДРАВООХРАНЕНИЯ, ФИЗИЧЕСКОЙ КУЛЬТУРЫ И СПОРТА
М 1:300 000

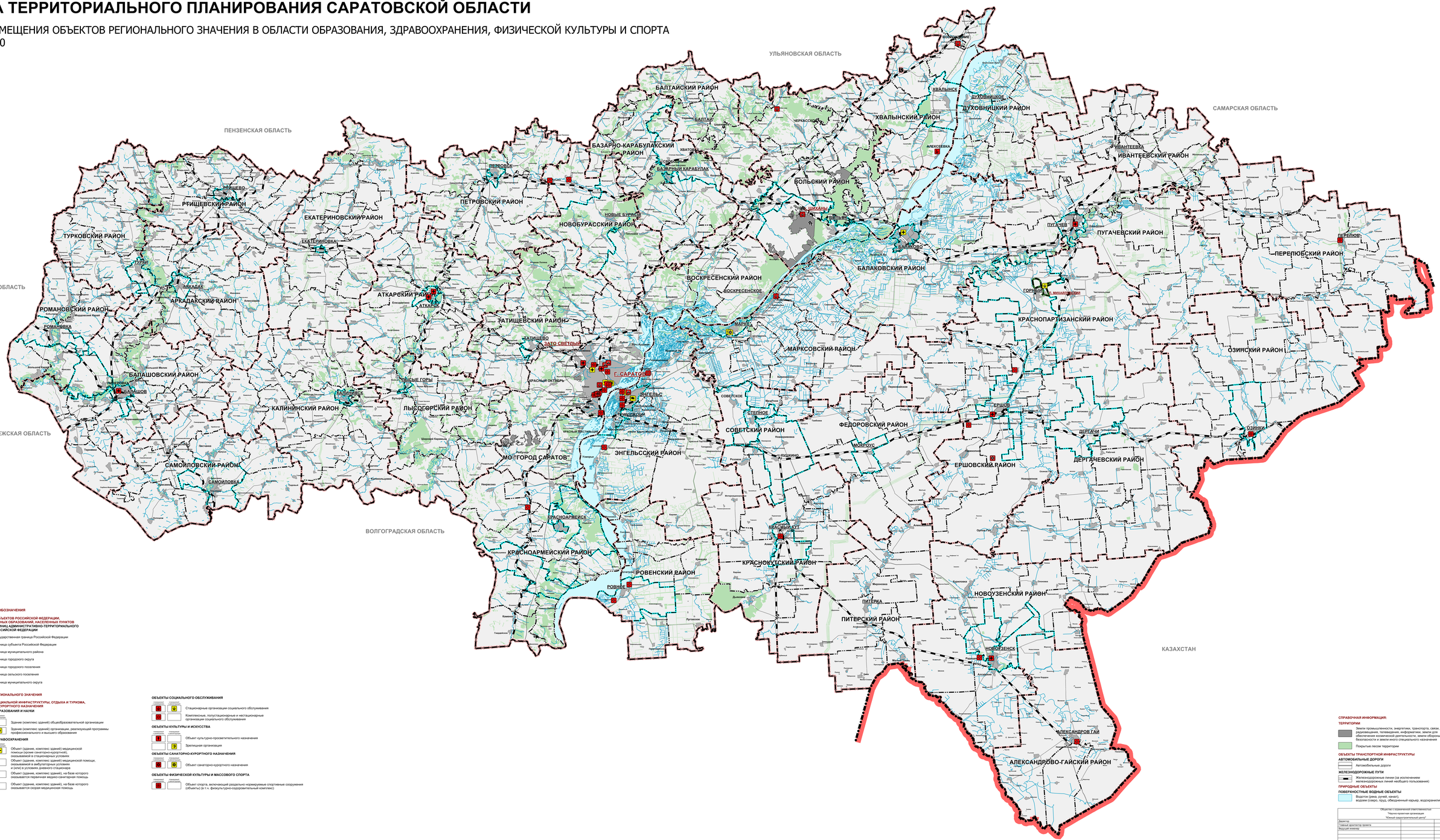


**УСЛОВНЫЕ ОБОЗНАЧЕНИЯ**

**ГРАНИЦЫ СУБЪЕКТОВ РОССИЙСКОЙ ФЕДЕРАЦИИ, МУНИЦИПАЛЬНЫХ ОБРАЗОВАНИЙ, НАСЕЛЕННЫХ ПУНКТОВ ГРАНИЦЫ ЕДИНИЦ АДМИНИСТРАТИВНО-ТЕРРИТОРИАЛЬНОГО ДЕЛЕНИЯ РОССИЙСКОЙ ФЕДЕРАЦИИ**

- Государственная граница Российской Федерации
- Граница субъекта Российской Федерации
- Граница муниципального района
- Граница городского округа
- Граница городского поселения
- Граница сельского поселения
- Граница муниципального округа

**ОБЪЕКТЫ РЕГИОНАЛЬНОГО ЗНАЧЕНИЯ**

**ОБЪЕКТЫ СОЦИАЛЬНОЙ ИНФРАСТРУКТУРЫ, ОТДЫХА И ТУРИЗМА, САНАТОРНО-КУРОРТНОГО НАЗНАЧЕНИЯ**

**ОБЪЕКТЫ ОБРАЗОВАНИЯ И НАУКИ**

- Здание (комплекс зданий) общеобразовательной организации
- Здание (комплекс зданий) организации, реализующей программы профессионального и высшего образования

**ОБЪЕКТЫ ЗДРАВООХРАНЕНИЯ**

- Объект (здание, комплекс зданий) медицинской помощи (кроме санаторно-курортной), оказываемой в стационарных условиях
- Объект (здание, комплекс зданий) медицинской помощи, оказываемой в амбулаторных условиях и (или) в условиях дневного стационара
- Объект (здание, комплекс зданий), на базе которого оказывается первичная медико-санитарная помощь
- Объект (здание, комплекс зданий), на базе которого оказывается скорая медицинская помощь

**ОБЪЕКТЫ СОЦИАЛЬНОГО ОБСЛУЖИВАНИЯ**

- Стационарные организации социального обслуживания
- Комплексные, полустационарные и нестационарные организации социального обслуживания

**ОБЪЕКТЫ КУЛЬТУРЫ И ИСКУССТВА**

- Объект культурно-просветительного назначения
- Зрелищная организация

**ОБЪЕКТЫ САНАТОРНО-КУРОРТНОГО НАЗНАЧЕНИЯ**

- Объект санаторно-курортного назначения

**ОБЪЕКТЫ ФИЗИЧЕСКОЙ КУЛЬТУРЫ И МАССОВОГО СПОРТА**

- Объект спорта, включающий раздельно нормируемые спортивные сооружения (объекты) (в т.ч. физкультурно-оздоровительный комплекс)

**СПРАВОЧНАЯ ИНФОРМАЦИЯ:**

**ТЕРРИТОРИИ**

- Земли промышленности, энергетики, транспорта, связи, радиовещания, телевидения, информатики, земли для обеспечения космической деятельности, земли обороны, безопасности и земли иного специального назначения
- Покрытые лесом территории

**ОБЪЕКТЫ ТРАНСПОРТНОЙ ИНФРАСТРУКТУРЫ**

**АВТОМОБИЛЬНЫЕ ДОРОГИ**

- Автомобильные дороги

**ЖЕЛЕЗНОДОРОЖНЫЕ ПУТИ**

- Железнодорожные линии (за исключением железнодорожных линий необщего пользования)

**ПРИРОДНЫЕ ОБЪЕКТЫ**

**ПОВЕРХНОСТНЫЕ ВОДНЫЕ ОБЪЕКТЫ**

- Водоток (река, ручей, канал), водоем (озеро, пруд, обводненный карьер, водохранилище)

| | | | |
|---|---|---|---|
| Общество с ограниченной ответственностью "Научно-проектная организация "Южный градостроительный центр" | | | |
| Директор | | | С. Ю. Трухачев |
| Главный архитектор проекта | | | А. Ю. Трухачев |
| Ведущий инженер | | | А. А. Ткаченко |
| | | | |
| | | | |
| | | | |
| Заказчик: | Министерство строительства и жилищно-коммунального хозяйства Саратовской области | | |
| Проект: | Схема территориального планирования Саратовской области | | |
| Чертеж: | Карта размещения объектов регионального значения в области образования, здравоохранения, физической культуры и спорта | | |
| г. Ростов-на-Дону 2025 г. | Заказ № 30-2025 | Масштаб 1:300 000 | Формат 2Ч1Ч1ОФП1 |