ВНЕСЕНИЕ ИЗМЕНЕНИЙ В ГЕНЕРАЛЬНЫЙ ПЛАН МУНИЦИПАЛЬНОГО ОБРАЗОВАНИЯ "ГОРОД САРАТОВ" САРАТОВСКОЙ ОБЛАСТИ

Карта функциональных зон городского округа

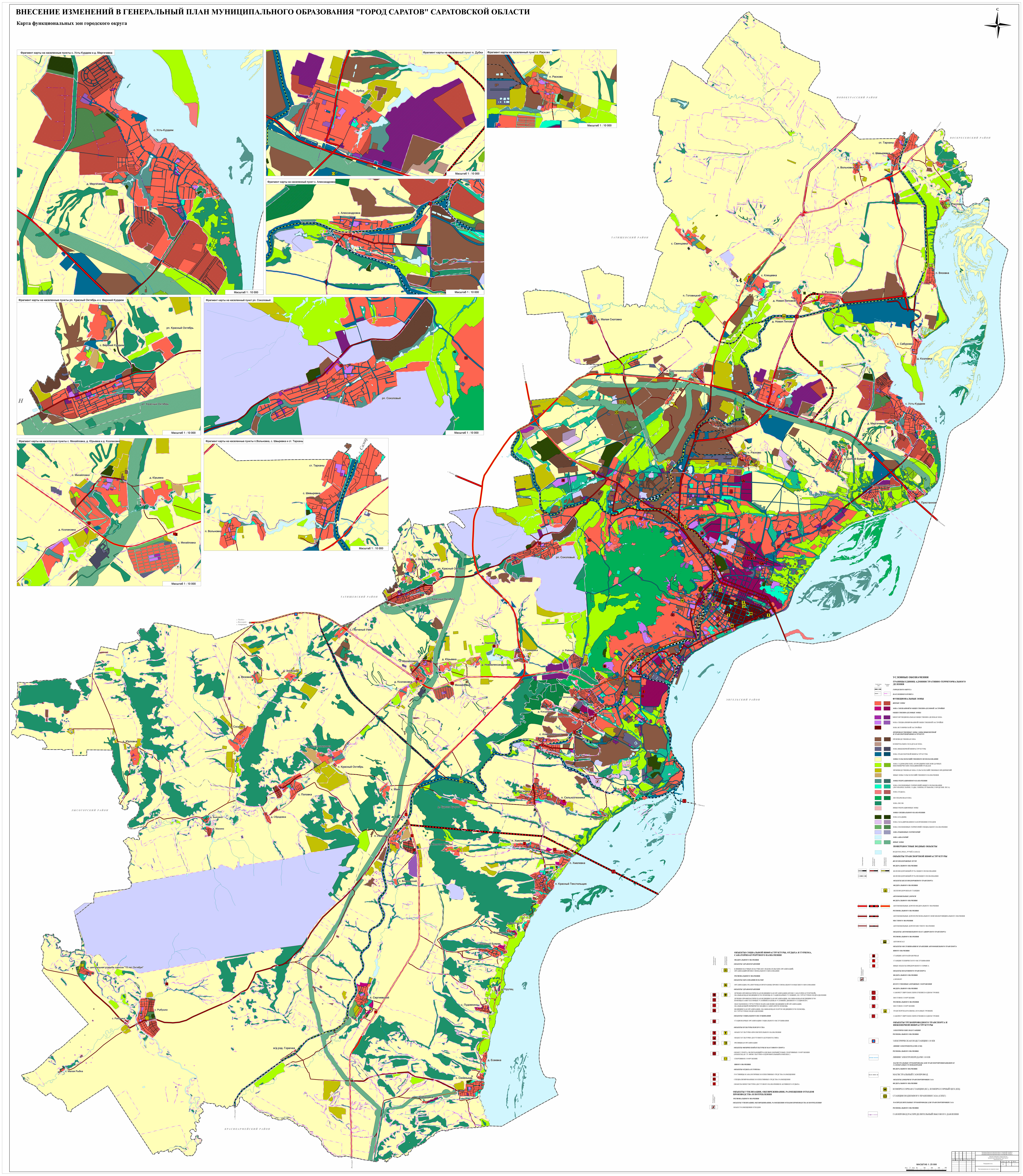
С
Фрагмент карты на населенные пункты с. Усть-Курдюм и д. Мергичевка
с. Усть-Курдюм
д. Мергичевка
Масштаб 1 : 10 000
Фрагмент карты на населенный пункт п. Дубки
п. Дубки
Масштаб 1 : 10 000
Фрагмент карты на населенный пункт п. Расково
п. Расково
Масштаб 1 : 10 000
Фрагмент карты на населенный пункт с. Александровка
с. Александровка
Масштаб 1 : 10 000
Фрагмент карты на населенные пункты рп. Красный Октябрь и с. Верхний Курдюм
рп. Красный Октябрь
с. Верхний Курдюм
рп. Красный Октябрь
Масштаб 1 : 10 000
Фрагмент карты на населенный пункт рп. Соколовый
рп. Соколовый
Масштаб 1 : 10 000
Фрагмент карты на населенные пункты с. Михайловка, д. Юрьевка и д. Козлаковка
с. Михайловка
д. Юрьевка
д. Козлаковка
с. Михайловка
Масштаб 1 : 10 000
Фрагмент карты на населенные пункты п.Вольновка, с. Швыревка и ст. Тарханы
ст. Тарханы
с. Шевыревка
п. Вольновка
р. Самара
Масштаб 1 : 10 000
НОВОБУРАССКИЙ РАЙОН
ВОСКРЕСЕНСКИЙ РАЙОН
ТАТИЩЕВСКИЙ РАЙОН
ТАТИЩЕВСКИЙ РАЙОН
ЛЫСОГОРСКИЙ РАЙОН
КРАСНОАРМЕЙСКИЙ РАЙОН
ЭНГЕЛЬССКИЙ РАЙОН
ст. Тарханы
с. Шевыревка
п. Вольновка
с. Боковка
д. Расловка
с. Свинцовка
п. Вязовка
с. Клещевка
п. Готовицкий
с. Расловка 1-я
д. Новая Липовка
д. Новая Липовка
х. Малая Скатовка
с. Сабуровка
д. Козловка
х. Бартоломеевский
п. Дубки
с. Усть-Курдюм
х. Ферма
д. Мергичевка
п. Зоринский
п. Расково
д. Долгий Буерак
п. Новосокольский
с. Пристанное
рп. Соколовый
с. Еремеевка
п. Рейник
д. Новоалександровка
п. Рейник
п. Тепличный
д. Кокурино
с. Березина Речка
д. Калашников
с. Александровка
с. Багаевка
п. Сельхозтехника
п. Водник
д. Трещиха
п. Хмелевский
п. Хмелевка
п. Красный Текстильщик
п. Беленький
д. Формосово
с. Широкий Буерак
д. Крутец
с. Пудовкино
д. Есеевка
с. Синенькие
с. Бабановка
с. Верхний Курдюм
рп. Красный Октябрь
рп. Красный Октябрь
с. Песчаный Умет
д. Авдеевка
с. Михайловка
д. Юрьевка
д. Новоалександровка
д. Козлаковка
с. Михайловка
д. Вязовка
д. Злобовка
с. Сосновка
д. Юрловка
с. Константиновка
п. Красный Октябрь
х. Маяк
с. Поповка
д. Буркин Буерак
д. Быковка
д. Махино
д. Сбродовка
п. Ивановский
с. Колотов Буерак
п. Власовский
п. центральная усадьба совхоза "15 лет Октября"
с. Рыбушка
с. Рыбушка
с. Малая Рыбка
п. Сергиевский
ж/д рзд. Горючка
г. Тамбов - г. Волгоград - г. Астрахань
г. Нижний Новгород
г. Волгоград
г. Уральск
г. Казахстан

УСЛОВНЫЕ ОБОЗНАЧЕНИЯ

ГРАНИЦЫ ЕДИНИЦ АДМИНИСТРАТИВНО-ТЕРРИТОРИАЛЬНОГО ДЕЛЕНИЯ

Существующие	Планируемые	
		ГОРОДСКОГО ОКРУГА
		НАСЕЛЕННОГО ПУНКТА

ФУНКЦИОНАЛЬНЫЕ ЗОНЫ

ЖИЛЫЕ ЗОНЫ

ЗОНА СМЕШАННОЙ И ОБЩЕСТВЕННО-ДЕЛОВОЙ ЗАСТРОЙКИ

ОБЩЕСТВЕННО-ДЕЛОВЫЕ ЗОНЫ:

МНОГОФУНКЦИОНАЛЬНАЯ ОБЩЕСТВЕННО-ДЕЛОВАЯ ЗОНА

ЗОНА СПЕЦИАЛИЗИРОВАННОЙ ОБЩЕСТВЕННОЙ ЗАСТРОЙКИ

ЗОНА ИСТОРИЧЕСКОЙ ЗАСТРОЙКИ

ПРОИЗВОДСТВЕННЫЕ ЗОНЫ, ЗОНЫ ИНЖЕНЕРНОЙ И ТРАНСПОРТНОЙ ИНФРАСТРУКТУР:

ПРОИЗВОДСТВЕННАЯ ЗОНА

КОММУНАЛЬНО-СКЛАДСКАЯ ЗОНА

ЗОНА ИНЖЕНЕРНОЙ ИНФРАСТРУКТУРЫ

ЗОНА ТРАНСПОРТНОЙ ИНФРАСТРУКТУРЫ

ЗОНЫ СЕЛЬСКОХОЗЯЙСТВЕННОГО ИСПОЛЬЗОВАНИЯ:

ЗОНА САДОВОДЧЕСКИХ, ОГОРОДНИЧЕСКИХ ИЛИ ДАЧНЫХ НЕКОММЕРЧЕСКИХ ОБЪЕДИНЕНИЙ ГРАЖДАН

ПРОИЗВОДСТВЕННАЯ ЗОНА СЕЛЬСКОХОЗЯЙСТВЕННЫХ ПРЕДПРИЯТИЙ

ИНЫЕ ЗОНЫ СЕЛЬСКОХОЗЯЙСТВЕННОГО НАЗНАЧЕНИЯ

ЗОНЫ РЕКРЕАЦИОННОГО НАЗНАЧЕНИЯ:

ЗОНА ОЗЕЛЕНЕННЫХ ТЕРРИТОРИЙ ОБЩЕГО ПОЛЬЗОВАНИЯ (ЛЕСОПАРКИ, ПАРКИ, САДЫ, СКВЕРЫ, БУЛЬВАРЫ, ГОРОДСКИЕ ЛЕСА)

ЗОНА ОТДЫХА

ЛЕСОПАРКОВАЯ ЗОНА

ЗОНА ЛЕСОВ

ИНЫЕ РЕКРЕАЦИОННЫЕ ЗОНЫ

ЗОНЫ СПЕЦИАЛЬНОГО НАЗНАЧЕНИЯ:

ЗОНА КЛАДБИЩ

ЗОНА СКЛАДИРОВАНИЯ И ЗАХОРОНЕНИЯ ОТХОДОВ

ЗОНА ОЗЕЛЕНЕННЫХ ТЕРРИТОРИЙ СПЕЦИАЛЬНОГО НАЗНАЧЕНИЯ

ЗОНА РЕЖИМНЫХ ТЕРРИТОРИЙ

ЗОНА АКВАТОРИЙ

ИНЫЕ ЗОНЫ

ПОВЕРХНОСТНЫЕ ВОДНЫЕ ОБЪЕКТЫ

ВОДОТОК (РЕКА, РУЧЕЙ, КАНАЛ)

ОБЪЕКТЫ ТРАНСПОРТНОЙ ИНФРАСТРУКТУРЫ

Существующие | Планируемый к размещению | Планируемый к реконструкции

ЖЕЛЕЗНОДОРОЖНЫЕ ПУТИ

ФЕДЕРАЛЬНОГО ЗНАЧЕНИЯ

ЖЕЛЕЗНОДОРОЖНЫЙ ПУТЬ ОБЩЕГО ПОЛЬЗОВАНИЯ

ЖЕЛЕЗНОДОРОЖНЫЙ ПУТЬ НЕОБЩЕГО ПОЛЬЗОВАНИЯ

ОБЪЕКТЫ ЖЕЛЕЗНОДОРОЖНОГО ТРАНСПОРТА

ФЕДЕРАЛЬНОГО ЗНАЧЕНИЯ

ЖЕЛЕЗНОДОРОЖНАЯ СТАНЦИЯ

АВТОМОБИЛЬНЫЕ ДОРОГИ

ФЕДЕРАЛЬНОГО ЗНАЧЕНИЯ

АВТОМОБИЛЬНЫЕ ДОРОГИ ФЕДЕРАЛЬНОГО ЗНАЧЕНИЯ

РЕГИОНАЛЬНОГО ЗНАЧЕНИЯ

АВТОМОБИЛЬНЫЕ ДОРОГИ РЕГИОНАЛЬНОГО ИЛИ МЕЖМУНИЦИПАЛЬНОГО ЗНАЧЕНИЯ

МЕСТНОГО ЗНАЧЕНИЯ

АВТОМОБИЛЬНЫЕ ДОРОГИ МЕСТНОГО ЗНАЧЕНИЯ

ОБЪЕКТЫ АВТОМОБИЛЬНОГО ПАССАЖИРСКОГО ТРАНСПОРТА

РЕГИОНАЛЬНОГО ЗНАЧЕНИЯ

АВТОВОКЗАЛ

ОБЪЕКТЫ ОБСЛУЖИВАНИЯ И ХРАНЕНИЯ АВТОМОБИЛЬНОГО ТРАНСПОРТА

ИНОГО ЗНАЧЕНИЯ

СТАНЦИЯ АВТОЗАПРАВОЧНАЯ

СТАНЦИЯ ТЕХНИЧЕСКОГО ОБСЛУЖИВАНИЯ

ИНЫЕ ОБЪЕКТЫ ПРИДОРОЖНОГО СЕРВИСА

ОБЪЕКТЫ ВОЗДУШНОГО ТРАНСПОРТА

Планируемый к ликвидации

ФЕДЕРАЛЬНОГО ЗНАЧЕНИЯ

АЭРОПОРТ

ИСКУССТВЕННЫЕ ДОРОЖНЫЕ СООРУЖЕНИЯ

ФЕДЕРАЛЬНОГО ЗНАЧЕНИЯ

САМОРЕГУЛИРУЕМОЕ ПЕРЕСЕЧЕНИЕ В ОДНОМ УРОВНЕ

МОСТОВОЕ СООРУЖЕНИЕ

РЕГИОНАЛЬНОГО ЗНАЧЕНИЯ

МОСТОВОЕ СООРУЖЕНИЕ

ТРАНСПОРТНАЯ РАЗВЯЗКА В РАЗНЫХ УРОВНЯХ

САМОРЕГУЛИРУЕМОЕ ПЕРЕСЕЧЕНИЕ В ОДНОМ УРОВНЕ

ОБЪЕКТЫ ТРУБОПРОВОДНОГО ТРАНСПОРТА И ИНЖЕНЕРНОЙ ИНФРАСТРУКТУРЫ

ЭЛЕКТРИЧЕСКИЕ ПОДСТАНЦИИ

РЕГИОНАЛЬНОГО ЗНАЧЕНИЯ

ЭЛЕКТРИЧЕСКАЯ ПОДСТАНЦИЯ 110 КВ

ЛИНИИ ЭЛЕКТРОПЕРЕДАЧИ (ЛЭП)

РЕГИОНАЛЬНОГО ЗНАЧЕНИЯ

ЛИНИИ ЭЛЕКТРОПЕРЕДАЧИ 110 КВ

МАГИСТРАЛЬНЫЕ ТРУБОПРОВОДЫ ДЛЯ ТРАНСПОРТИРОВКИ ЖИДКИХ И ГАЗООБРАЗНЫХ УГЛЕВОДОРОДОВ

ФЕДЕРАЛЬНОГО ЗНАЧЕНИЯ

МАГИСТРАЛЬНЫЙ ГАЗОПРОВОД

ОБЪЕКТЫ ДОБЫЧИ И ТРАНСПОРТИРОВКИ ГАЗА

ФЕДЕРАЛЬНОГО ЗНАЧЕНИЯ

КОМПРЕССОРНАЯ СТАНЦИЯ (КС), КОМПРЕССОРНЫЙ ЦЕХ (КЦ)

СТАНЦИЯ ПОДЗЕМНОГО ХРАНЕНИЯ ГАЗА (СПХГ)

РАСПРЕДЕЛИТЕЛЬНЫЕ ТРУБОПРОВОДЫ ДЛЯ ТРАНСПОРТИРОВКИ ГАЗА

РЕГИОНАЛЬНОГО ЗНАЧЕНИЯ

ГАЗОПРОВОД РАСПРЕДЕЛИТЕЛЬНЫЙ ВЫСОКОГО ДАВЛЕНИЯ

ОБЪЕКТЫ СОЦИАЛЬНОЙ ИНФРАСТРУКТУРЫ, ОТДЫХА И ТУРИЗМА, САНАТОРНО-КУРОРТНОГО НАЗНАЧЕНИЯ

Планируемый к размещению | Планируемый к реконструкции

ФЕДЕРАЛЬНОГО ЗНАЧЕНИЯ

ОБЪЕКТЫ ЗДРАВООХРАНЕНИЯ

КЛИНИКИ НАУЧНЫХ И НАУЧНО-ИССЛЕДОВАТЕЛЬСКИХ ОРГАНИЗАЦИЙ, ОРГАНИЗАЦИЙ ПРОФЕССИОНАЛЬНОГО ОБРАЗОВАНИЯ

РЕГИОНАЛЬНОГО ЗНАЧЕНИЯ

ОБЪЕКТЫ ОБРАЗОВАНИЯ И НАУКИ

ОРГАНИЗАЦИЯ, РЕАЛИЗУЮЩАЯ ПРОГРАММЫ ПРОФЕССИОНАЛЬНОГО И ВЫСШЕГО ОБРАЗОВАНИЯ

ОБЪЕКТЫ ЗДРАВООХРАНЕНИЯ

ЛЕЧЕБНО-ПРОФИЛАКТИЧЕСКАЯ МЕДИЦИНСКАЯ ОРГАНИЗАЦИЯ (КРОМЕ САНАТОРНО-КУРОРТНОЙ), ОКАЗЫВАЮЩАЯ МЕДИЦИНСКУЮ ПОМОЩЬ В СТАЦИОНАРНЫХ УСЛОВИЯХ, ЕЕ СТРУКТУРНОЕ ПОДРАЗДЕЛЕНИЕ

ЛЕЧЕБНО-ПРОФИЛАКТИЧЕСКАЯ МЕДИЦИНСКАЯ ОРГАНИЗАЦИЯ, ОКАЗЫВАЮЩАЯ МЕДИЦИНСКУЮ ПОМОЩЬ В АМБУЛАТОРНЫХ УСЛОВИЯХ И (ИЛИ) В УСЛОВИЯХ ДНЕВНОГО СТАЦИОНАРА

ОБОСОБЛЕННОЕ СТРУКТУРНОЕ ПОДРАЗДЕЛЕНИЕ МЕДИЦИНСКОЙ ОРГАНИЗАЦИИ, ОКАЗЫВАЮЩЕЙ ПЕРВИЧНУЮ МЕДИКО-САНИТАРНУЮ ПОМОЩЬ

МЕДИЦИНСКАЯ ОРГАНИЗАЦИЯ, ОКАЗЫВАЮЩАЯ СКОРУЮ МЕДИЦИНСКУЮ ПОМОЩЬ, ЕЕ СТРУКТУРНОЕ ПОДРАЗДЕЛЕНИЕ

ОБЪЕКТЫ СОЦИАЛЬНОГО ОБСЛУЖИВАНИЯ

СТАЦИОНАРНЫЕ ОРГАНИЗАЦИИ СОЦИАЛЬНОГО ОБСЛУЖИВАНИЯ

ОБЪЕКТЫ КУЛЬТУРЫ И ИСКУССТВА

ОБЪЕКТ КУЛЬТУРНО-ПРОСВЕТИТЕЛЬНОГО НАЗНАЧЕНИЯ

ОБЪЕКТ КУЛЬТУРНО-ДОСУГОВОГО (КЛУБНОГО) ТИПА

ЗРЕЛИЩНАЯ ОРГАНИЗАЦИЯ

ОБЪЕКТЫ ФИЗИЧЕСКОЙ КУЛЬТУРЫ И МАССОВОГО СПОРТА

ОБЪЕКТ СПОРТА, ВКЛЮЧАЮЩИЙ РАЗДЕЛЬНО НОРМИРУЕМЫЕ СПОРТИВНЫЕ СООРУЖЕНИЯ (ОБЪЕКТЫ) (В Т.Ч. ФИЗКУЛЬТУРНО-ОЗДОРОВИТЕЛЬНЫЙ КОМПЛЕКС)

СПОРТИВНОЕ СООРУЖЕНИЕ

ИНОГО ЗНАЧЕНИЯ

ОБЪЕКТЫ ОТДЫХА И ТУРИЗМА

ГОСТИНИЦЫ И АНАЛОГИЧНЫЕ КОЛЛЕКТИВНЫЕ СРЕДСТВА РАЗМЕЩЕНИЯ

СПЕЦИАЛИЗИРОВАННЫЕ КОЛЛЕКТИВНЫЕ СРЕДСТВА РАЗМЕЩЕНИЯ

ОБЪЕКТЫ ФИЗКУЛЬТУРНО-ДОСУГОВОГО НАЗНАЧЕНИЯ И АКТИВНОГО ОТДЫХА

ОБЪЕКТЫ УТИЛИЗАЦИИ, ОБЕЗВРЕЖИВАНИЯ, РАЗМЕЩЕНИЯ ОТХОДОВ ПРОИЗВОДСТВА И ПОТРЕБЛЕНИЯ

Планируемый к ликвидации

РЕГИОНАЛЬНОГО ЗНАЧЕНИЯ

ОБЪЕКТЫ УТИЛИЗАЦИИ, ОБЕЗВРЕЖИВАНИЯ, РАЗМЕЩЕНИЯ ОТХОДОВ ПРОИЗВОДСТВА И ПОТРЕБЛЕНИЯ

ОБЪЕКТ РАЗМЕЩЕНИЯ ОТХОДОВ

МАСШТАБ 1: 25 000

25 м 0 25 м 50 100 150 200 250

						Распоряжение Правительства Саратовской области от 5 декабря 2023 г. № 438–Пр Распоряжение Правительства Саратовской области от 2 ноября 2023 г. № 389–Пр Распоряжение Правительства Саратовской области от 16 октября 2023 г. № 363–Пр
Изм.	Кол.уч.	Лист	№ док.	Подпись	Дата	Внесение изменений в генеральный план муниципального образования "Город Саратов" Саратовской области

	Стадия	Лист	Листов
Утверждаемая часть	ГП	1	1
Карта функциональных зон городского округа			