СХЕМА ТЕРРИТОРИАЛЬНОГО ПЛАНИРОВАНИЯ САРАТОВСКОЙ ОБЛАСТИ

КАРТА РАЗМЕЩЕНИЯ ОБЪЕКТОВ РЕГИОНАЛЬНОГО ЗНАЧЕНИЯ В ОБЛАСТИ ТРАНСПОРТА, АВТОМОБИЛЬНЫХ ДОРОГ РЕГИОНАЛЬНОГО ИЛИ МЕЖМУНИЦИПАЛЬНОГО ЗНАЧЕНИЯ
М 1:300 000

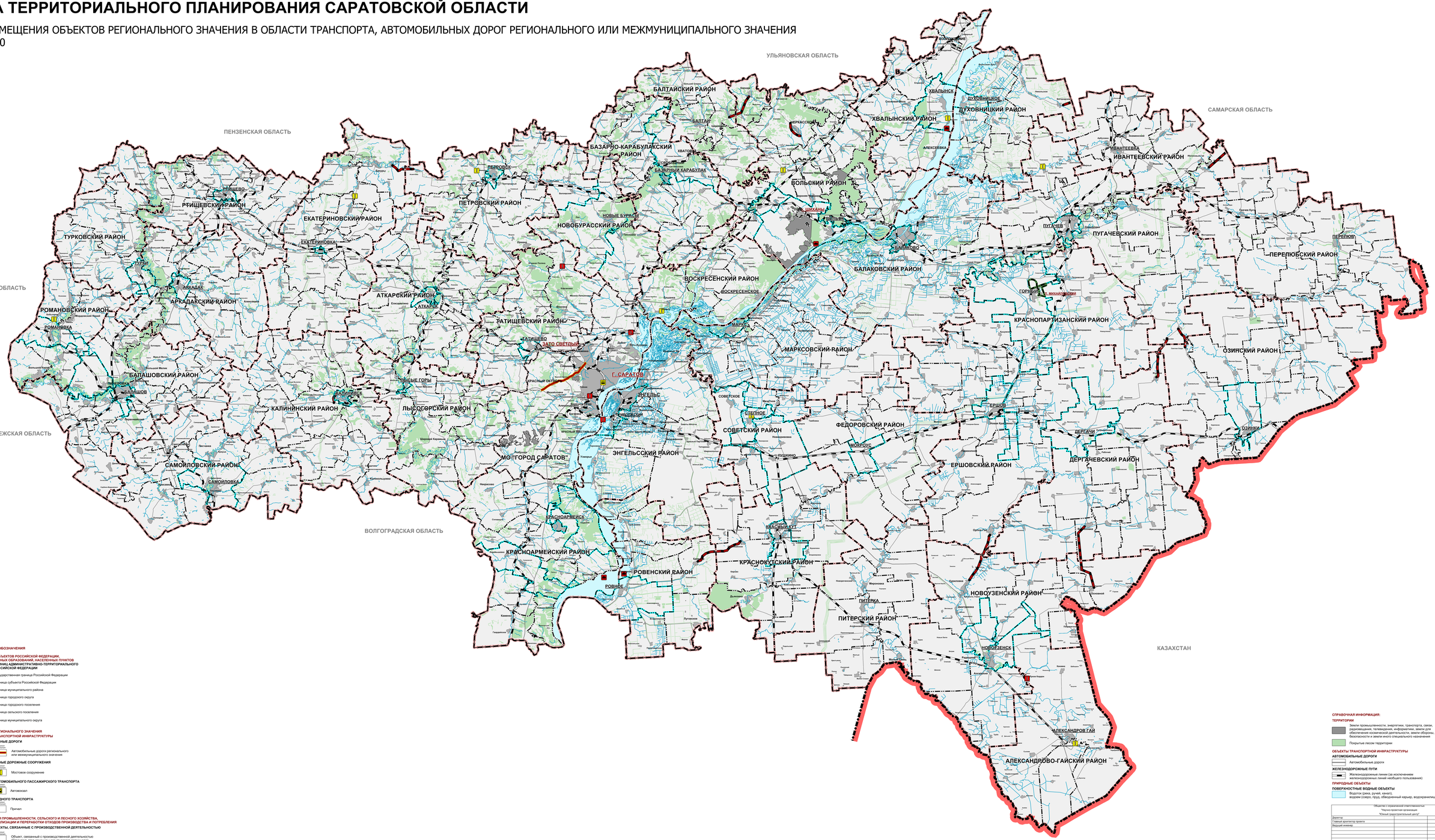

УСЛОВНЫЕ ОБОЗНАЧЕНИЯ

ГРАНИЦЫ СУБЪЕКТОВ РОССИЙСКОЙ ФЕДЕРАЦИИ, МУНИЦИПАЛЬНЫХ ОБРАЗОВАНИЙ, НАСЕЛЕННЫХ ПУНКТОВ ГРАНИЦЫ ЕДИНИЦ АДМИНИСТРАТИВНО-ТЕРРИТОРИАЛЬНОГО ДЕЛЕНИЯ РОССИЙСКОЙ ФЕДЕРАЦИИ

- Государственная граница Российской Федерации
- Граница субъекта Российской Федерации
- Граница муниципального района
- Граница городского округа
- Граница городского поселения
- Граница сельского поселения
- Граница муниципального округа

ОБЪЕКТЫ РЕГИОНАЛЬНОГО ЗНАЧЕНИЯ
ОБЪЕКТЫ ТРАНСПОРТНОЙ ИНФРАСТРУКТУРЫ

АВТОМОБИЛЬНЫЕ ДОРОГИ

- Автомобильные дороги регионального или межмуниципального значения

ИСКУССТВЕННЫЕ ДОРОЖНЫЕ СООРУЖЕНИЯ

- Мостовое сооружение

ОБЪЕКТЫ АВТОМОБИЛЬНОГО ПАССАЖИРСКОГО ТРАНСПОРТА

- Автовокзал

ОБЪЕКТЫ ВОДНОГО ТРАНСПОРТА

- Причал

ПРЕДПРИЯТИЯ ПРОМЫШЛЕННОСТИ, СЕЛЬСКОГО И ЛЕСНОГО ХОЗЯЙСТВА, ОБЪЕКТЫ УТИЛИЗАЦИИ И ПЕРЕРАБОТКИ ОТХОДОВ ПРОИЗВОДСТВА И ПОТРЕБЛЕНИЯ
ПРОЧИЕ ОБЪЕКТЫ, СВЯЗАННЫЕ С ПРОИЗВОДСТВЕННОЙ ДЕЯТЕЛЬНОСТЬЮ

- Объект, связанный с производственной деятельностью (Строительство авиационного (грузового терминала))

СПРАВОЧНАЯ ИНФОРМАЦИЯ:

ТЕРРИТОРИИ

- Земли промышленности, энергетики, транспорта, связи, радиовещания, телевидения, информатики, земли для обеспечения космической деятельности, земли обороны, безопасности и земли иного специального назначения
- Покрытые лесом территории

ОБЪЕКТЫ ТРАНСПОРТНОЙ ИНФРАСТРУКТУРЫ

АВТОМОБИЛЬНЫЕ ДОРОГИ

- Автомобильные дороги

ЖЕЛЕЗНОДОРОЖНЫЕ ПУТИ

- Железнодорожные линии (за исключением железнодорожных линий необщего пользования)

ПРИРОДНЫЕ ОБЪЕКТЫ

ПОВЕРХНОСТНЫЕ ВОДНЫЕ ОБЪЕКТЫ

- Водоток (река, ручей, канал); водоем (озеро, пруд, обводненный карьер, водохранилище)

"Общество с ограниченной ответственностью"
"Научно-проектная организация"
"Южный градостроительный центр"

Директор		С. Ю. Тарасова
Главный архитектор проекта		А. Ю. Пономов
Ведущий инженер		А. А. Пыжова

Заказчик:	Министерство строительства и жилищно-коммунального хозяйства Саратовской области		
Проект:	Внесение изменений в Схему территориального планирования Саратовской области		
Участок:	Карта размещения объектов регионального значения в области транспорта, автомобильных дорог регионального или межмуниципального значения		
г. Ростов-на-Дону 2025 г.	Заказ № 30-2025	Масштаб 1:300 000	Формат 2Ч24 (A0h)