



**"Реконструкция моста через р. Терешка
на км 19+985 автоподъезда
к с. Елшанка - с. Поповка - с. Старая Лебежайка от
автомобильной дороги Р-228 "Сызрань-Саратов-
Волгоград" в Хвалынском районе
Саратовской области"**

ПРОЕКТНАЯ ДОКУМЕНТАЦИЯ

**Раздел 1
Пояснительная записка**

**Часть 5
Проект межевания территории
Книга 1
Основная часть проекта межевания территории**

0360200054020000111-ПЗ-ПМТ5.1

Том 1.5.1

2021 г.



**"Реконструкция моста через р. Терешка
на км 19+985 автоподъезда
к с. Елшанка - с. Поповка - с. Старая Лебежайка от
автомобильной дороги Р-228 "Сызрань-Саратов-
Волгоград" в Хвалынском районе
Саратовской области"**

ПРОЕКТНАЯ ДОКУМЕНТАЦИЯ

**Раздел 1
Пояснительная записка**

**Часть 5
Проект межевания территории
Книга 1
Основная часть проекта межевания территории**

0360200054020000111-ПЗ-ПМТ5.1

Том 1.5.1

Генеральный директор

Технический директор

Руководитель проекта



В.Н. Морозов

О.А. Деревякин

Е.С. Шальнев

2021 г.

Реконструкция моста через р. Терешка на км 19+985 автоподъезда к с. Елшанка - с. Поповка - с. Старая Лебежайка от автомобильной дороги Р-228 «Сызрань-Саратов-Волгоград» в Хвалынском районе Саратовской области

Содержание

		Стр.
	Содержание	2
	Состав проекта планировки	3
1.	Основная часть проекта межевания территории. Графическая часть	4
2.	Основная часть проекта межевания территории. Пояснительная записка	7
	Приложения	12

Согласовано

Взам. инв. №
Инв. № подл.

Подп. и дата

Инв. № подл.

						0360200054020000111-ПЗ-ПМТ5.1			
Изм.	Кол.уч	Лист	№док	Подпись	Дата				
Разработал		Ткаченко			15.03.21	Основная часть проекта межевания территории	Стадия	Лист	Листов
Рук. пр.		Шальнев			15.03.21		П	2	
									

СОСТАВ ДОКУМЕНТАЦИИ ПО ПЛАНИРОВКЕ ТЕРРИТОРИИ ОБЪЕКТА

Книга 1. Основная часть проекта планировки территории.

Раздел 1. Основная часть проекта планировки территории. Графическая часть

Раздел 2. Положение о размещении линейных объектов

Книга 2. Материалы по обоснованию проекта планировки территории

Раздел 3. Материалы по обоснованию проекта планировки территории. Графическая часть

Раздел 4. Материалы по обоснованию проекта планировки территории. Пояснительная записка. Приложения

Книга 1. Основная часть проекта межевания территории

Раздел 1. Основная часть проекта межевания территории. Графическая часть

Раздел 2. Основная часть проекта межевания территории. Пояснительная записка. Приложения

Книга 2. Материалы по обоснованию проекта межевания территории

Раздел 3. Материалы по обоснованию проекта межевания территории. Графическая часть. Приложения

Проект планировки территории линейного объекта регионального значения выполнен в соответствии с требованиями технических регламентов, нормативов градостроительного проектирования, в том числе региональных нормативов градостроительного проектирования Саратовской области, градостроительных регламентов, с учетом границ территорий объектов культурного наследия, включенных в единый государственный реестр объектов культурного наследия (памятников истории и культуры) народов Российской Федерации, границ территорий вновь выявленных объектов культурного наследия, границ зон с особыми условиями использования территорий.

Руководитель проекта

Е.С. Шальнев

Инд. № подл.	Подп. и дата	Взам. инв. №

Изм.	Колуч.	Лист	№ док.	Подп.	Дата	Основная часть проекта межевания территории	Лист
							3

Реконструкция моста через р. Терешка на км 19+985 автоподъезда к с. Елшанка - с. Поповка - с. Старая Лебежайка от автомобильной дороги Р-228 «Сызрань-Саратов-Волгоград» в Хвалынском районе Саратовской области

Раздел 1. Основная часть проекта межевания территории. Графическая часть

Перечень чертежей

Обозначение	Наименование	Примечание
0360200054020000111-ПЗ-ПМТ5.1-1	Чертеж межевания территории	1 лист
0360200054020000111-ПЗ-ПМТ5.1-2	Чертеж красных линий	1 лист

Инв. № подл.	Подп. и дата	Взам. инв. №						
			Изм.	Колуч.	Лист	№док.	Подп.	Дата

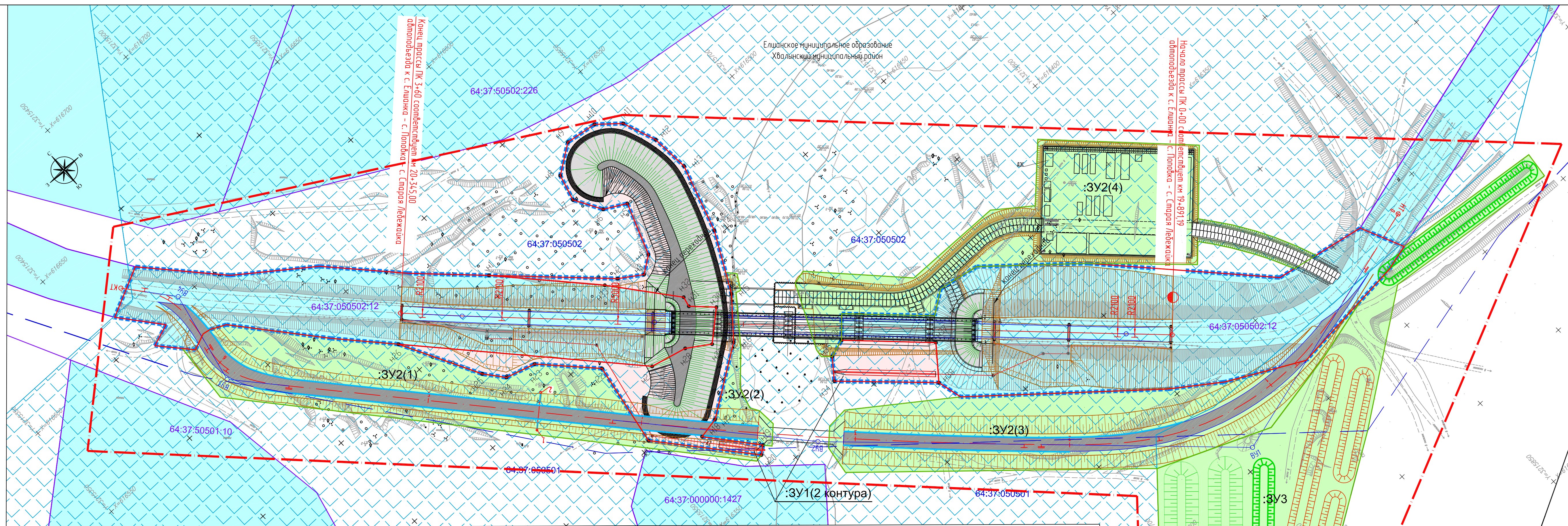

Каталог координат дополнительного отвода автомобильной дороги :ЗУ1(2 контура)

N	X	Y	Длина	Дир.згл
н1	6165995	32155277	68,01	134°36'41"
н2	6164671	321559649	12,48	204°59'48"
н3	6164664	32156677	9,59	35°31'17"
н4	6164667	321561468	25,72	20°48' 0"
н5	6164982	32156238	11,63	299°44'43"
н6	61649589	321561371	14,78	330°24' 8"
н7	61650874	321566641	12,88	15°44'37"
н8	61652166	321569989	15,97	56° 0' 3"
н9	616529199	321562313	14,94	99°37'6"
н10	61652759	321563787	13,43	131°27'14"
н11	61653869	321564794	16,94	159°45'27"
н12	61653288	321565348	18,06	176° 9'28"
н13	61649478	321565303	33,17	198° 3'41"
н14	61645325	321564474	31,74	207°59'14"
н15	61642688	321563831	22,52	220°47'58"
н16	61640983	321563568	37,82	236°39'17"
н17	61638868	321559467	28,63	141° 7'48"
н18	61638699	321557477	10,05	240°16'14"
н19	61638469	321559273	7,65	231°53' 7"
н20	61638683	321559908	53,03	320°25'31"
н21	61640270	32155529	48,07	101°21'24"
н22	61644212	321556250	31,54	305°54'14"
н23	61646315	321554895	14,48	287°33'13"
н24	61646352	321552715	11,47	321°34'42"
н25	61647831	321559802	18,75	130° 9'59"
н26	61653131	32155803	41,54	328°41'58"
н27	61642683	321558823	11,73	191° 9'25"
н28	61642241	321559728	10,75	130° 9'59"
н29	61641524	321560774	12,74	124° 9' 6"
н30	61642647	321562898	17,25	49°44'44"
н31	61643556	32156188	12,86	214°58' 1"
н32	61644029	32156138	4,86	132°10'
н33	61646354	321559802	37,23	321°30' 0"
н34	61646354	321559802	54,23	318° 2' 8"
Периметр 861 м. Общая площадь 6355 кв.м.				
N	X	Y	Длина	Дир.згл
н4	61636367	321563742	11,51	38°16'13"
н5	61637270	321564455	8,83	72°53'49"
н6	61637528	321565299	44,01	134°39' 1"
н7	61634437	321568438	18,74	218°32'12"
н8	61632978	321567254	48,80	313°30' 0"
Периметр 132 м. Общая площадь 907 кв.м.				
N	X	Y	Длина	Дир.згл
н1	61635415	321542338	28,85	5° 2'59"
н2	61659289	321546212	6,21	128°59'12"
н3	61657828	321543828	8,31	69° 7'16"
н4	61658016	321543796	3,94	101° 6'38"
н5	61658040	321544883	48,89	140°42'41"
н6	61657684	321544878	7,81	117° 7'22"
н7	61653984	321547978	31,86	138° 9'59"
н8	61653531	321550183	48,89	140°42'41"
н9	61647831	321532802	41,41	128°41'50"
н10	61646952	321529715	11,47	141°34'42"
н11	61646515	321546095	14,48	107°32'58"
н12	61644812	321556539	31,54	136°54'47"
н13	616480270	321555529	40,07	190°21'24"
н14	61636183	321539808	53,03	140°25'31"
н15	61636120	321539538	33,56	239°32'38"
Периметр 583 м. Общая площадь 6382 кв.м.				
N	X	Y	Длина	Дир.згл
н1	61637614	321564886	3,78	73°26'46"
н2	61637989	321564136	32,79	25°31'19"
н3	61640949	321562549	51,38	128°58'45"
н4	6164183	321566192	6,61	70°27'21"
н5	61637338	321569747	47,71	91°33'54"
н6	61637285	321574516	28,94	127°32'25"
н7	61639225	321576135	20,94	127°32'25"
н8	61638887	321578387	31,86	40°23'38"
н9	61632730	321583636	75,37	128°19'11"
н10	61632752	321583818	54,36	225°50'27"
н11	61632827	321582277	16,20	142°21'55"
н12	61632894	321582894	11,68	148° 6'12"
н13	61632894	321582894	9,84	323°29'45"
н14	61632894	321582894	11,84	155° 2' 5"
н15	61632894	321582894	9,73	158°32'51"
н16	61632894	321582894	11,84	281°38'47"
н17	61632894	321582894	11,76	204°21'58"
н18	61632894	321582894	7,87	331°19'42"
н19	61632894	321582894	11,82	328°19' 1"
н20	61632894	321582894	8,64	327°19'38"
н21	61632894	321582894	7,98	222°41'48"
н22	61632894	321582894	10,76	212°19'11"
н23	61632894	321582894	51,38	317°48'48"
н24	61632894	321582894	51,38	317°48'48"
н25	61632894	321582894	51,38	317°48'48"
н26	61632894	321582894	51,38	317°48'48"
н27	61632894	321582894	51,38	317°48'48"
н28	61632894	321582894	51,38	317°48'48"
н29	61632894	321582894	51,38	317°48'48"
н30	61632894	321582894	51,38	317°48'48"
н31	61632894	321582894	51,38	317°48'48"
н32	61632894	321582894	51,38	317°48'48"
н33	61632894	321582894	51,38	317°48'48"
н34	61632894	321582894	51,38	317°48'48"
н35	61632894	321582894	51,38	317°48'48"
н36	61632894	321582894	51,38	317°48'48"
н37	61632894	321582894	51,38	317°48'48"
н38	61632894	321582894	51,38	317°48'48"
н39	61632894	321582894	51,38	317°48'48"
н40	61632894	321582894	51,38	317°48'48"
н41	61632894	321582894	51,38	317°48'48"
н42	61632894	321582894	51,38	317°48'48"
н43	61632894	321582894	51,38	317°48'48"
н44	61632894	321582894	51,38	317°48'48"
н45	61632894	321582894	51,38	317°48'48"
н46	61632894	321582894	51,38	317°48'48"
н47	61632894	321582894	51,38	317°48'48"
н48	61632894	321582894	51,38	317°48'48"
н49	61632894	321582894	51,38	317°48'48"
н50	61632894	321582894	51,38	317°48'48"
н51	61632894	321582894	51,38	317°48'48"
н52	61632894	321582894	51,38	317°48'48"
н53	61632894	321582894	51,38	317°48'48"
н54	61632894	321582894	51,38	317°48'48"
н55	61632894	321582894	51,38	317°48'48"
н56	61632894	321582894	51,38	317°48'48"
н57	61632894	321582894	51,38	317°48'48"
н58	61632894	321582894	51,38	317°48'48"
н59	61632894	321582894	51,38	317°48'48"
н60	61632894	321582894	51,38	317°48'48"
н61	61632894	321582894	51,38	317°48'48"
н62	61632894	321582894	51,38	317°48'48"
н63	61632894	321582894	51,38	317°48'48"
н64	61632894	321582894	51,38	317°48'48"
н65	61632894	321582894	51,38	317°48'48"
н66	61632894	321582894	51,38	317°48'48"
н67	61632894	321582894	51,38	317°48'48"
н68	61632894	321582894	51,38	317°48'48"
н69	61632894	321582894	51,38	317°48'48"
н70	61632894	321582894	51,38	317°48'48"
н71	61632894	321582894	51,38	317°48'48"
н72	61632894	321582894	51,38	317°48'48"
н73	61632894	321582894	51,38	317°48'48"
н74	61632894	321582894	51,38	317°48'48"
н75	61632894	321582894	51,38	317°48'48"
н76	61632894	321582894	51,38	317°48'48"
н77	61632894	321582894	51,38	317°48'48"
н78	61632894	321582894	51,38	317°48'48"
н79	61632894	321582894	51,38	317°48'48"
н80	61632894	321582894	51,38	317°48'48"
н81	61632894	321582894	51,38	317°48'48"
н82	61632894	321582894	51,38	317°48'48"
н83	61632894	321582894	51,38	317°48'48"
н84	61632894	321582894	51,38	317°48'48"
н85	61632894	321582894	51,38	317°48'48"
н86	61632894	321582894	51,38	317°48'48"
н87	61632894	321582894	51,38	317°48'48"
н88	61632894	321582894	51,38	317°48'48"
н89	61632894	321582894	51,38	317°48'48"
н90	61632894	321582894	51,38	317°48'48"
н91	61632894	321582894	51,38	317°48'48"
н92	61632894	321582894	51,38	317°48'48"
н93	61632894	321582894	51,38	317°48'48"
н94	61632894	321582894	51,38	317°48'48"
н95	61632894	321582894	51,38	317°48'48"
н96	61632894	321582894	51,38	317°48'48"
н97	61632894	321582894	51,38	317°48'48"
н98	61632894	321582894	51,38	317°48'48"
н99	61632894	321582894	51,38	317°48'48"
н100	61632894	321582894	51,38	317°48'48"
Периметр 716 м. Общая площадь 1229 кв.м.				
N	X	Y	Длина	Дир.згл
н1	61632894	321582894	51,38	317°48'48"
н2	61632894	321582894	51,38	317°48'48"
н3	61632894	321582894	51,38	317°48'48"
н4	61632894	321582894	51,38	317°48'48"
н5	61632894	321582894	51,38	317°48'48"
н6	61632894	321582894	51,38	317°48'48"
н7	61632894	321582894	51,38	317°48'48"
н8	61632894	321582894	51,38	317°48'48"
н9	61632894	321582894	51,38	317°48'48"
н10	61632894	321582894	51,38	317°48'48"
н11	61632894	321582894	51,38	317°48'48"
н12	61632894	321582894	51,38	317°48'48"
н13	61632894	321582894	51,38	317°48'48"
н14	61632894	321582894	51,38	317°48'48"
н15	61632894	321582894	51,38	317°48'48"
н16	61632894	321582894	51,38	317°48'48"
н17	61632894	321582894	51,38	317°48'48"
н18	61632894	321582894	51,38	317°48'48"
н19	61632894	321582894	51,38	317°48'48"
н20	61632894	321582894	51,38	317°48'48"
н21	61632894	321582894	51,38	317°48'48"
н22	61632894	321582894	51,38	317°48'48"
н23	61632894	321582894	51,38	317°48'48"
н24	61632894	321582894	51,38	317°48'48"
н25	61632894	321582894	51,38	317°48'48"
н26	61632894	321582894	51,38	317°48'48"
н27	61632894	321582894	51,38	317°48'48"
н28	61632894	321582894	51,38	317°48'48"
н29	61632894	321582894	51,38	317°48'48"
н30	61632894	321582894	51,38	317°48'48"
н31	61632894	321582894	51,38	317°48'48"
н32	61632894	321582894	51,38	

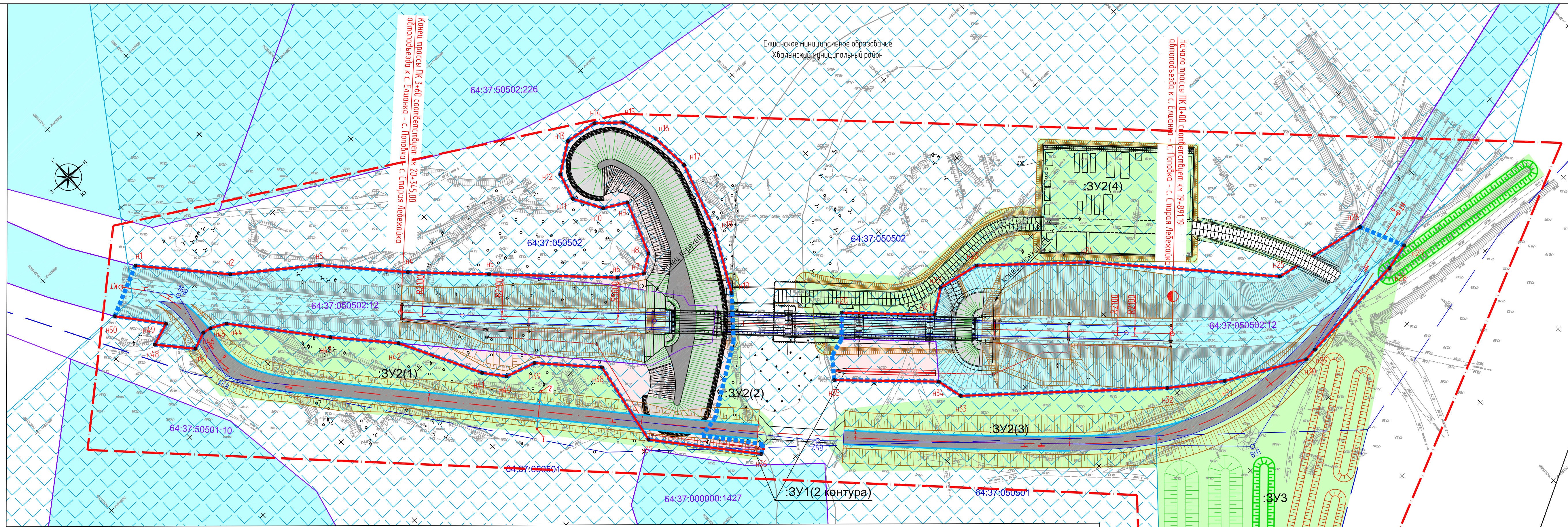

Координаты и номера поворотных точек красных линий

Геоданные				
N	X	Y	Длина	Дир.углы
n1	61662563	321543627	44.44	138°22'30"
n2	61659241	321546579	41.81	127°20'29"
n3	61656705	321549903	41.35	137°41'44"
n4	61653647	321552686	37.84	134°40'44"
n5	61650986	321555377	60.02	134°37' 5"
n6	61646771	321559649	12.48	124°29'48"
n7	61646064	321560677	9.59	55°31'17"
n8	61646607	321561468	25.72	20°48' 5"
n9	61649012	321562381	11.63	299°44'43"
n10	61649589	321561371	14.78	330°24' 8"
n11	61650874	321560641	12.80	15°44'37"
n12	61652106	321560989	15.97	56° 0' 3"
n13	61652999	321562313	14.94	99°15'16"
n14	61652759	321563787	13.43	131°27'14"
n15	61651869	321564794	16.94	159°45'57"
n16	61650280	321565380	18.06	176° 5'28"
n17	61648478	321565503	33.17	198° 3'41"
n18	61645325	321564474	30.76	207°58'54"
n19	61642608	321563031	278.34	315°48' 7"
Периметр 456 м.				

Геоданные				
N	X	Y	Длина	Дир.углы
n20	61638424	321566148	43.37	134°29'10"
n21	61635385	321569242	13.01	55°36'50"
n22	61636120	321570316	19.66	101°42'36"
n23	61635721	321572241	51.81	131°29'12"
n24	61632289	321576122	89.85	137°24'30"
n25	61625674	321582203	43.98	101°31'47"
n26	61624795	321586512	245.04	303°47'35"
Периметр 262 м.				

Геоданные				
N	X	Y	Длина	Дир.углы
n27	61622765	321587420	12.53	256° 9'20"
n28	61622465	321586203	51.53	265°35'34"
n29	61622069	321581065	6.12	264°56'28"
n30	61622015	321580455	39.40	298°21'14"
n31	61623886	321576988	26.84	306° 8' 8"
n32	61625469	321574820	96.49	311° 0'44"
n33	61631801	321567539	12.11	346°23'18"
n34	61632978	321567254	48.80	313°59' 0"
n35	61636367	321563742	273.06	119°52'37"
Периметр 294 м.				

Геоданные				
N	X	Y	Длина	Дир.углы
n36	61636183	321558908	53.03	320°25'31"
n37	61640270	321555529	40.07	10°21'24"
n38	61644212	321556250	31.54	316°54'47"
n39	61646515	321554095	14.48	287°33'15"
n40	61646952	321552715	11.47	321°34'42"
n41	61647851	321552002	41.41	332°41'50"
n42	61651531	321550103	31.86	318° 9'55"
n43	61653904	321547978	48.89	320°38'41"
n44	61657684	321544878	7.81	297° 7'22"
n45	61658040	321544183	3.94	281° 6'38"
n46	61658116	321543796	8.31	249° 7'16"
n47	61657820	321543020	19.02	318°59'13"
n48	61659255	321541772	11.08	71°25' 4"
n49	61659608	321542822	24.22	321°28'10"
n50	61661503	321541313	308.33	145°12'18"
Периметр 347 м.				

Условные обозначения границ:

- - Границы зоны планируемого размещения объекта регионального значения
- - Красные линии проектируемые
- - - - - - Границы проектируемой территории
- - - - - - Границы кадастровых кварталов, обозначение кадастрового квартала
- 64:37:050502:12 - Границы кадастровых участков, обозначение кадастрового номера
- | - Ось проектной трассы
- n1 - Поворотная межевая точка

1. Система координат - МСК-64
2. Система высот - Балтийская 1977 г.
3. Отметки даны в метрах
4. Объект полностью расположен в водоохранной зоне р. Терешка

0360200054020000111-ПЗ-ПМТ5.1-2					
Реконструкция моста через р. Терешка на км 19+985 автодорога к с. Елшанка - с. Поповка - с. Старая Лебежайка от автомобильной дороги Р-228 «Сызрань-Саратов-Волгоград» в Хвалынском районе Саратовской области					
Изм.	Кол.уч.	Лист	№ док.	Подпись	Дата
Разработал	Ткаченко	Иванов	15.03.21		
Проект межевания территории					
		Стандия	Лист	Листов	
		П	1	1	
Н. контр.	Говоров	15.03.21			
Рук.пр-та	Шальнев	15.03.21			
Чертеж красных линий М 1:1000					

Раздел 2. Основная часть проекта межевания территории. Пояснительная записка.

1. Общие сведения

Проект межевания территории в целях реконструкции моста через р. Терешка на км 19+985 автоподъезда к с. Елшанка - с. Поповка - с. Старая Лебежайка от автомобильной дороги Р-228 «Сызрань-Саратов-Волгоград» в Хвалынском районе Саратовской области разработан ООО «Институт «Проектмостореконструкция» на основании Государственного контракта от 12.10.2020 г. №0360200054020000111 заключенного с ГКУ Саратовской области «Дирекция транспорта и дорожного хозяйства», на основании распоряжения ГКУ Саратовской области «Дирекция транспорта и дорожного хозяйства» «О подготовке проекта планировки и проекта межевания территории» от 05.04.2021 г. № 12-02р/9 в соответствии с государственной программой Саратовской области «Развитие транспортной системы», утвержденной постановлением Правительства Саратовской области от 29.12.2018 № 773-П.

Автоподъезд к с. Елшанка - с. Поповка - с. Старая Лебежайка от автомобильной дороги Р-228 «Сызрань-Саратов-Волгоград» согласно п.7 Приложения №37 постановления Правительства Саратовской области от 06.05.2008 г. №175-П является дорогой регионального или межмуниципального значения.

Нормативные правовые и нормативно-технические документы:

1. Градостроительный кодекс Российской Федерации от 29.12.2004 г. № 190-ФЗ.
2. Земельный кодекс Российской Федерации от 25.10.2001 г. № 136-ФЗ.
3. Водный кодекс Российской Федерации от 03.06.2006 г. № 74-ФЗ.
4. Гражданский кодекс Российской Федерации от 30.11.1994 г. № 51-ФЗ
5. Федеральный закон «О землеустройстве» от 18.06.2001 г. № 78-ФЗ
6. Федеральный закон "О государственной регистрации недвижимости" от 13.07.2015 г. № 218-ФЗ.
7. Федеральный закон от 31.12.2014 г. № 499-ФЗ «О внесении изменений в Земельный кодекс Российской Федерации и отдельные законодательные акты Российской Федерации»
8. Федеральный закон от 08.11.2007 г. № 257-ФЗ «Об автомобильных дорогах и о дорожной деятельности в Российской Федерации и о внесении изменений в отдельные законодательные акты Российской Федерации».
9. Постановление Правительства Российской Федерации от 02.09.2009 г. № 717 «О нормах отвода земель для размещения автомобильных дорог и (или) объектов дорожного сервиса».
10. Постановление Правительства Российской Федерации от 24.02.2009 г. № 160 «О порядке установления охранных зон объектов электросетевого хозяйства и особых условий использования земельных участков, расположенных в границах таких зон» (вместе с «Правилами установления охранных зон объектов электросетевого хозяйства и особых условий использования земельных участков, расположенных в границах таких зон»).

Ивв. № подл.	Подп. и дата	Взам. инв. №

Изм.	Колуч.	Лист	№док.	Подп.	Дата

Реконструкция моста через р. Терешка на км 19+985 автоподъезда к с. Елшанка - с. Поповка - с. Старая Лебежайка от автомобильной дороги Р-228 «Сызрань-Саратов-Волгоград» в Хвалынском районе Саратовской области

11. Постановление Правительства Российской Федерации от 12.05.2017 г. №564 «Об утверждении Положения о составе и содержании проектов планировки территории, предусматривающих размещение одного или нескольких линейных объектов».

12. Приказ Министерства строительства и жилищно-коммунального хозяйства Российской Федерации от 25.04.2017 г. №740/пр «Об установлении случаев подготовки и требований к подготовке, входящей в состав материалов по обоснованию проекта планировки территории схемы вертикальной планировки, инженерной подготовки и инженерной защиты территории».

13. Приказ Министерства строительства и жилищно-коммунального хозяйства Российской Федерации от 25.04.2017 г. №742/пр «О порядке установления и отображения красных линий, обозначающих границы территорий, занятых линейными объектами и (или) предназначенных для размещения линейных объектов».

14. Закон Саратовской области от 09.10.2006 г. № 96-ЗСО «О регулировании градостроительной деятельности в Саратовской области».

15. Постановление Правительства Саратовской области от 30.04.2021 г. 314-П «Об утверждении схемы территориального планирования Саратовской области».

16. СП 34.13330.2012 Актуализированная редакция «СНиП 2.05.02-85* Автомобильные дороги».

17. СП 131.13330.2012 Актуализированная редакция «СНиП 23-01-99 Строительная климатология».

18. СП 35.13330.2011 Свод правил. Мосты и трубы. Актуализированная редакция СНиП 2.05.03-84*.

19. СП 47.13330.2016 Свод правил. Инженерные изыскания для строительства. Основные положения. Актуализированная редакция СНиП 11-02-96

20. СП 11-104-97 Инженерно-геодезические изыскания для строительства.

21. СП 317.1325800.2017 Свод правил. Инженерно-геодезические изыскания для строительства. Общие правила производства работ.

22. СП 116.13330.2012 Свод правил. Инженерная защита территорий, зданий и сооружений от опасных геологических процессов. Основные положения. Актуализированная редакция СНиП 2.07.01-89*.

23. СП 42.13330.2016 Свод правил. Градостроительство. Планировка и застройка городских и сельских поселений. Актуализированная редакция СНиП 2.07.01-89*.

24. ГОСТ 32869-2014 Межгосударственный стандарт. Дороги автомобильные общего пользования. Требования к проведению топографо-геодезических изысканий.

25. ГОСТ 32868-2014 Межгосударственный стандарт. Дороги автомобильные общего пользования. Требования к проведению инженерно-геологических изысканий.

26. СП 11-103-97 Инженерно-гидрометеорологические изыскания для строительства.

27. СП 11-102-97 Инженерно-экологические изыскания для строительства.

В качестве исходных материалов и документов использовались:

- материалы предварительных согласований места размещения проектируемого объекта;
- кадастровые планы территории и кадастровые выписки о земельных участках, представленные ФГИС ЕГРН;

Инов. № подл.	Подп. и дата	Взам. инв. №

						Основная часть проекта межевания территории	Лист
Изм.	Колуч.	Лист	№док.	Подп.	Дата		8

Реконструкция моста через р. Терешка на км 19+985 автоподъезда к с. Елшанка - с. Поповка - с. Старая Лебежайка от автомобильной дороги Р-228 «Сызрань-Саратов-Волгоград» в Хвалынском районе Саратовской области

- топографический план территории с нанесенными проектными решениями по автомобильной дороге;

- результаты топографической съемки, М1:1000; М1:5000

- отчеты об инженерно-геодезических, инженерно – геологических, инженерно - экологических, инженерно - гидрометеорологических и экономических изысканиях.

Проект межевания территории подготовлен в целях установления границ, застроенных и незастроенных земельных участков, а также границ земельных участков, предназначенных для реконструкции моста через р. Терешка на км 19+985 автоподъезда к с. Елшанка - с. Поповка - с. Старая Лебежайка от автомобильной дороги Р-228 «Сызрань-Саратов-Волгоград» в Хвалынском районе Саратовской области.

Участок реконструкции моста через р. Терешка на км 19+985 автоподъезда к с. Елшанка - с. Поповка - с. Старая Лебежайка от автомобильной дороги Р-228 «Сызрань-Саратов-Волгоград» расположен на территории Елшанского муниципального образования Хвалынского муниципального района Саратовской области.

Проект межевания выполнен в соответствии и на базе разработанного проекта планировки территории линейного объекта «Реконструкция моста через р. Терешка на км 19+985 автоподъезда к с. Елшанка - с. Поповка - с. Старая Лебежайка от автомобильной дороги Р-228 «Сызрань-Саратов-Волгоград» в Хвалынском районе Саратовской области».

Земельные участки, необходимые для реконструкции моста через р. Терешка на км 19+985 автоподъезда к с. Елшанка - с. Поповка - с. Старая Лебежайка от автомобильной дороги Р-228 «Сызрань-Саратов-Волгоград» расположены на землях промышленности, энергетики, транспорта, связи, радиовещания, телевидения, информатики, земли для обеспечения космической деятельности, земли обороны, безопасности и земли иного специального назначения и землях с неустановленной категорией.

В процессе установления границ зоны планируемого размещения линейного объекта были изучены сведения из ФГИС ЕГРН, полученные в виде кадастровых планов территории, согласно которым границы фактической полосы отвода автомобильной дороги формируются по фактически сложившимся на местности границам смежных земельных участков (ограждения, строения, сооружения), а также земельным участкам, ранее поставленным на государственный кадастровый учет.

Границы образуемых и изменяемых земельных участков в границах зоны планируемого размещения реконструкции моста через р. Терешка на км 19+985 автоподъезда к с. Елшанка - с. Поповка - с. Старая Лебежайка от автомобильной дороги Р-228 «Сызрань-Саратов-Волгоград» определены с учетом сведений, содержащихся в кадастровых планах территории:

№ 99/2020/361794165 от 23.11.2020 г. - 64:37:000000,

№ 99/2020/361802399 от 23.11.2020 г. - 64:37:050501,

№ 99/2020/363229897 от 01.12.2020 г. - 64:37:050502,

и в Выписках из Единого государственного реестра недвижимости об объекте недвижимости:

№ 99/2020/353776414 от 13.10.2020 г. - 64:37:050502:12.

Площадь в границах проектирования линейного объекта составляет 60433 кв.м., в том числе площадь постоянной полосы отвода а.д. в границах кадастрового участка 64:37:050502:12 (Субъект Российской Федерации-Саратовская область - Собственность, № 64-64/001-64/001/450/2015-170/1 от 18.11.2015 г.) составляет 20036 кв.м. Дополнительному оформлению в

Инд. № подл.	Взам. инв. №
	Подп. и дата

						Основная часть проекта межевания территории	Лист 9
Изм.	Колуч.	Лист	№ док.	Подп.	Дата		

Реконструкция моста через р. Терешка на км 19+985 автоподъезда к с. Елшанка - с. Поповка - с. Старая Лебежайка от автомобильной дороги Р-228 «Сызрань-Саратов-Волгоград» в Хвалынском районе Саратовской области

полосу отвода автомобильной дороги в рамках данного проекта подлежат земельные участки площадью 7242 кв.м.

В целях производства работ по реконструкции моста через р. Терешка на км 19+985 автоподъезда к с. Елшанка - с. Поповка - с. Старая Лебежайка от автомобильной дороги Р-228 «Сызрань-Саратов-Волгоград» временному занятию подлежат земельные участки площадью 33155 кв.м. Срочный отвод земель на время реконструкции необходим для устройства технологических проездов строительной техники для реконструкции опор моста, для устройства стройплощадки, для устройства временной объездной дороги (21946 кв.м.) складирования растительного грунта (11209 кв.м.). Строительная площадка расположена на ПК 0+25 на временно отводимых землях.

Участок проектирования полностью расположен в границах охранной зоны ФГБУ «Национальный парк Хвалынский», а также в границах водоохранной зоны р. Терешка, за исключением площадки складирования грунта.

Сведения о земельных участках, предназначенных для реконструкции моста через р. Терешка на км 19+985 автоподъезда к с. Елшанка - с. Поповка - с. Старая Лебежайка от автомобильной дороги Р-228 «Сызрань-Саратов-Волгоград» отражены на чертеже «Проект межевания территории».

Данные по вновь формируемым участкам (частям земельных участков) приведены в «Ведомости земельных участков, образованных из земель, государственная собственность на которые не разграничена, расположенных в границах зоны планируемого размещения объекта «Реконструкция моста через р. Терешка на км 19+985 автоподъезда к с. Елшанка - с. Поповка - с. Старая Лебежайка от автомобильной дороги Р-228 «Сызрань-Саратов-Волгоград» в Хвалынском районе Саратовской области»

Ведомость земельных участков, образованных из земель, государственная собственность на которые не разграничена, расположенных в границах зоны планируемого размещения объекта «Реконструкция моста через р. Терешка на км 19+985 автоподъезда к с. Елшанка - с. Поповка - с. Старая Лебежайка от автомобильной дороги Р-228 «Сызрань-Саратов-Волгоград» в Хвалынском районе Саратовской области»

№ п/п	№ на схеме	Описание местоположения земельного участка	Площадь, кв.м	Условный номер	Категория земель	Вид разрешенного использования
Постоянный отвод						
1	ЗУ1	Саратовская область, р-н Хвалынский	7242	64:37:000000:ЗУ1 (2 контура)	земли промышленности, энергетики, транспорта, связи, радиовещания, телевидения, информатики, земли для обеспечения космической деятельности, земли обороны, безопасности и земли иного специального назначения	Автомобильный транспорт (7.2)

Индв. № подл.	Подп. и дата	Взам. инв. №

Изм.	Колуч.	Лист	№ док.	Подп.	Дата	Основная часть проекта межевания территории	Лист
							10

Реконструкция моста через р. Терешка на км 19+985 автоподъезда к с. Елшанка - с. Поповка - с. Старая Лебежайка от автомобильной дороги Р-228 «Сызрань-Саратов-Волгоград» в Хвалынском районе Саратовской области

Временный отвод

2	ЗУ2	Саратовская область, р-н Хвалынский	21946	64:37:000000:ЗУ1	Категория не установлена	-
3	ЗУ3	Саратовская область, р-н Хвалынский	11209	64:37:000000:ЗУ1	Категория не установлена	-

Каталоги координат временного и постоянного отвода приведены на чертеже.

Земельные участки постоянного отвода формируются в результате образования из земель, государственная собственность на которые не разграничена.

Земельные участки временного (срочного) отвода согласно ст. 39_33 Земельного кодекса РФ из земель или земельных участков, находящихся в государственной или муниципальной собственности используются без предоставления земельных участков и установления сервитута в случае: - строительство временных или вспомогательных сооружений (включая ограждения, бытовки, навесы), складирование строительных и иных материалов, техники для обеспечения строительства, реконструкции линейных объектов федерального, регионального или местного значения. Порядок выдачи разрешения на использование земель или земельного участка, находящихся в государственной или муниципальной собственности определен ст. 39_34 Земельного кодекса РФ.

Приобретение прав на земельные участки, находящиеся в государственной или муниципальной собственности, а также на земельные участки, государственная собственность на которые не разграничена, регулируются главой V.1. «Предоставление земельных участков, находящихся в государственной или муниципальной собственности» Земельного кодекса Российской Федерации. На формируемые земельные участки необходимо подготовить межевые планы для внесения сведений о местоположении границ и площади образуемых земельных участков в сведения ЕГРН в соответствии с Федеральным Законом от 13.07.2015 N 218-ФЗ "О государственной регистрации недвижимости". В результате государственного кадастрового учета каждому образуемому земельному участку будет присвоен кадастровый номер, позволяющий идентифицировать данный объект недвижимости и осуществить государственную регистрацию права.

В соответствии со статьей 1 Градостроительного кодекса РФ зонами с особыми условиями использования территорий называются охранные, санитарно-защитные зоны, зоны охраны объектов культурного наследия (памятников истории и культуры) народов Российской Федерации, водоохранные зоны, зоны охраны источников питьевого водоснабжения, зоны охраняемых объектов, иные зоны, устанавливаемые в соответствии с законодательством Российской Федерации. Проектом межевания на данной территории в качестве зон с особыми условиями использования определены охранный зона ФГБУ «Национальный парк Хвалынский», водоохранной зоны р. Терешка.

Ивн. № подл.	Взам. инв. №
	Подп. и дата

						Основная часть проекта межевания территории	Лист
Изм.	Колуч.	Лист	№ док.	Подп.	Дата		11

Реконструкция моста через р. Терешка на км 19+985 автоподъезда к с. Елшанка - с. Поповка - с. Старая Лебежайка от автомобильной дороги Р-228 «Сызрань-Саратов-Волгоград» в Хвалынском районе Саратовской области

Приложения

Инд. № подл.	Подп. и дата	Взам. инв. №

Изм.	Колуч.	Лист	№ док.	Подп.	Дата

Основная часть проекта межевания территории

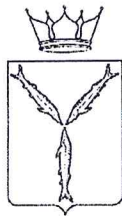

Министерство транспорта и дорожного хозяйства Саратовской области

Государственное казенное учреждение Саратовской области

«Дирекция транспорта и дорожного хозяйства»

РАСПОРЯЖЕНИЕ

«5» апреля 2021 г.

№ 12-Одр/19

г. Саратов

О подготовке проекта планировки и проекта межевания территории

1. Поручить ООО «Институт «Проектмостореконструкция» подготовить и представить в министерство строительства и жилищно-коммунального хозяйства Саратовской области проект планировки и проект межевания территории по объекту «Реконструкция моста через р. Терешка на км 19+985 автоподъезда к с. Елшанка - с. Поповка – с. Старая Лебежайка от автомобильной дороги «Р-228 «Сызрань – Саратов – Волгоград» в Хвалынском районе Саратовской области» в целях подготовки проекта решения об утверждении.

2. Настоящее распоряжение вступает в силу со дня его подписания.

Начальник

Э.Ф.Узбяков

Министерство природных
ресурсов и экологии
Российской Федерации
ФЕДЕРАЛЬНОЕ
ГОСУДАРСТВЕННОЕ БЮДЖЕТНОЕ
УЧРЕЖДЕНИЕ

«Национальный парк
"Хвалынский"»

412780, Саратовская область

г.Хвалынский, Октябрьская 26

Тел/факс. 2-17-98

от 25.03.2021 № 153

ООО «Институт
«Проектмостореконструкция»
Деревякину О.А.

ФГБУ «Национальный парк «Хвалынский» в ответ на письмо №561 от 24.03.2021г. согласовывает Проект планировки территории и Проект межевания территории по объекту « Реконструкция моста через реку Терешку на км 19+985 автоподъезда к с. Елшанка – с. Поповка - с. Старая Лебежайка от автомобильной дороги «Р-228 Сызрань-Саратов-Волгоград» в Хвалынском районе Саратовской области»

Директор
ФГБУ «НП «Хвалынский»



В.А. Савинов



**АДМИНИСТРАЦИЯ
ЕЛШАНСКОГО
МУНИЦИПАЛЬНОГО ОБРАЗОВАНИЯ
ХВАЛЫНСКОГО МУНИЦИПАЛЬНОГО
РАЙОНА
САРАТОВСКОЙ ОБЛАСТИ**

Заместителю генерального директора -
директору по производству
С.В. Ситникову
E-mail: ssa@bridge-pmr.ru

ул. Молодежная, д. 43, с.Елшанка,
Хвалынский р-н, Саратовская обл., 412757
Тел., факс (845-95) 2-43-12
e-mail: elshanskoemo@mail.ru

07.04.2021г. № 67

На № _____ от _____

Уважаемый Сергей Викторович!

На Ваше письмо № 569/1 от 25.03.2021г. по объекту «Реконструкция моста через реку Терешку на км 19+985 автоподъезда к с. Елшанка-с. Поповка- с. Старая Лебежайка от автомобильной дороги «Р-228 Сызрань-Саратов-Волгноград» в Хвалынском районе Саратовской области», администрация Елшанского муниципального образования Хвалынского муниципального района Саратовской области рассмотрела представленную проектную документацию и согласовывает без замечаний.

Глава Елшанского
муниципального образования



И.Н. Богачева



**АДМИНИСТРАЦИЯ
ХВАЛЫНСКОГО МУНИЦИПАЛЬНОГО РАЙОНА,
САРАТОВСКОЙ ОБЛАСТИ**

ул. Революционная, д. 110 «А», г. Хвалынский, Саратовская область 412780
Тел. (845-95) 2-10-30, факс (845-95) 2-18-06

г. Саратов, ул.2-я Садовая, 23 «Л»
ООО «Институт
«Проектмостореконструкция»»

Заместителю генерального директора-

техническому директору

О.А. Деревякину

2.04.2021год № 1841-1/01-14
На № 569 от 25.03.2021год

Администрация Хвалынского муниципального района, в связи с завершением разработки проектной документации по объекту: «Реконструкции моста через реку Терешка на км 19+985 автоподъезда к с. Елшанка- с. Поповка- с. Старая Лебежайка от автомобильной дороги «Р-228 Сызрань-Саратов-Волгоград» в Хвалынском районе Саратовской области», рассмотрев представленную проектную документацию, согласовывает данный проект.

**Заместитель главы администрации
муниципального района**

Д.Е. Петров

Выписка из Единого государственного реестра недвижимости об объекте недвижимости
Сведения о характеристиках объекта недвижимости

На основании запроса от 13.10.2020 г., поступившего на рассмотрение 13.10.2020 г., сообщаем, что согласно записям Единого государственного реестра недвижимости:

Земельный участок		
<small>(вид объекта недвижимости)</small>		
Лист № ____ Раздела 1	Всего листов раздела 1: ____	Всего листов выписки: ____
13.10.2020 № 99/2020/353776414		
Кадастровый номер:		64:37:050502:12

Номер кадастрового квартала:	64:37:050502
Дата присвоения кадастрового номера:	24.12.2010
Ранее присвоенный государственный учетный номер:	данные отсутствуют
Адрес:	Саратовская область, р-н Хвалынский, автодорога Елшанка - Поповка - Старая Лебежайка, участок км 17+800 - км 22+300
Площадь:	96583 +/- 544кв. м
Кадастровая стоимость, руб.:	115397.37
Кадастровые номера расположенных в пределах земельного участка объектов недвижимости:	данные отсутствуют
Кадастровые номера объектов недвижимости, из которых образован объект недвижимости:	данные отсутствуют
Кадастровые номера образованных объектов недвижимости:	данные отсутствуют
Сведения о включении объекта недвижимости в состав предприятия как имущественного комплекса:	

Государственный регистратор	ФГИС ЕГРН
полное наименование должности	подпись
	инициалы, фамилия

М.П.

Выписка из Единого государственного реестра недвижимости об объекте недвижимости
Сведения о характеристиках объекта недвижимости

Земельный участок	
(вид участка недвижимости)	
Лист № <u>1</u> Раздела <u>1</u>	Всего листов раздела <u>1</u> : _____ Всего разделов: _____ Всего листов выписки: _____
13.10.2020 № 99/2020/353776414	
Кадастровый номер: 64:37:050502:12	

Категория земель:	Земли промышленности, энергетики, транспорта, связи, радиовещания, телевидения, информатики, земли для обеспечения космической деятельности, земли обороны, безопасности и земли иного специального назначения
Виды разрешенного использования:	Для размещения полосы отвода автомобильной дороги
Сведения о кадастровом инженерере:	данные отсутствуют
Сведения о лесах, водных объектах и об иных природных объектах, расположенных в пределах земельного участка:	данные отсутствуют
Сведения о том, что земельный участок полностью или частично расположен в границах зоны с особыми условиями использования территории или территории объекта культурного наследия	данные отсутствуют
Сведения о том, что земельный участок расположен в границах особой экономической зоны, территории опережающего социально-экономического развития, зоны территориального развития в Российской Федерации, игорной зоны:	данные отсутствуют
Сведения о том, что земельный участок расположен в границах особо охраняемой природной территории, охотничьих угодий, лесничеств, лесопарков:	данные отсутствуют
Сведения о результатах проведения государственного земельного надзора:	данные отсутствуют
Сведения о расположении земельного участка в границах территории, в отношении которой утвержден проект межевания территории:	данные отсутствуют

Государственный регистратор	ФГИС ЕГРН
полное наименование должности	подпись
	инициалы, фамилия

М.П.

Выписка из Единого государственного реестра недвижимости об объекте недвижимости
Сведения о характеристиках объекта недвижимости

Земельный участок	
(вид объекта недвижимости)	
Лист № <u>1</u> Раздела <u>1</u>	Всего листов раздела <u>1</u> : _____ Всего листов выписки: _____
13.10.2020 № 99/2020/353776414	
Кадастровый номер: 64:37:050502:12	

Условный номер земельного участка:	данные отсутствуют
Сведения о принятии акта и (или) заключения договора, предусматривающих предоставление в соответствии с земельным законодательством исполнительным органом государственной власти или органом местного самоуправления находящегося в государственной или муниципальной собственности земельного участка для строительства наемного дома социального использования или наемного дома коммерческого использования:	данные отсутствуют
Сведения о том, что земельный участок или земельные участки образованы на основании решения об изъятии земельного участка и (или) расположенного на нем объекта недвижимости для государственных или муниципальных нужд:	данные отсутствуют
Сведения о том, что земельный участок образован из земель или земельного участка, государственная собственность на которые не разграничена:	данные отсутствуют
Сведения о наличии земельного спора о местоположении границ земельных участков:	данные отсутствуют
Статус записи об объекте недвижимости:	Сведения об объекте недвижимости имеют статус "актуальные"
Особые отметки:	Граница земельного участка состоит из 2 контуров. Сведения о видах разрешенного использования имеют статус «Актуальные незасвидетельствованные». Право (ограничение права, обременение объекта недвижимости) зарегистрировано на данный объект недвижимости с видами разрешенного использования «Для размещения объектов специального назначения». Состав земельного участка: 1) №1 площадь: 51262 кв.м 2) №2 площадь: 45321 кв.м
Получатель выписки:	Ткаченко Светлана Юрьевна

Государственный регистратор	ФГИС ЕГРН
полное наименование должности	подпись
	инициалы, фамилия

М.П.

Выписка из Единого государственного реестра недвижимости об объекте недвижимости
Сведения о зарегистрированных правах

Земельный участок		
(вид объекта недвижимости)		
Лист № <u>2</u> Раздела <u>2</u>	Всего листов раздела <u>2</u> : _____	Всего листов выписки: _____
13.10.2020 № 99/2020/353776414		
Кадастровый номер:		64:37:050502:12
1.	Правообладатель (правообладатели):	1.1. Субъект Российской Федерации-Саратовская область
2.	Вид, номер и дата государственной регистрации права:	2.1. Собственность, № 64-64/001-64/001/450/2015-170/1 от 18.11.2015
3.	Ограничение прав и обременение объекта недвижимости:	не зарегистрировано
4.	Договоры участия в долевом строительстве:	не зарегистрировано
5.	Заявленные в судебном порядке права требования:	данные отсутствуют
6.	Сведения о возращении в отношении зарегистрированного права:	данные отсутствуют
7.	Сведения о наличии решения об изъятии объекта недвижимости для государственных и муниципальных нужд:	данные отсутствуют
8.	Сведения о невозможности государственной регистрации без личного участия правообладателя или его законного представителя:	
9.	Провоприязания и сведения о наличии поступивших, но не рассмотренных заявлений о проведении государственной регистрации права (перехода, прекращения права), ограничения права или обременения объекта недвижимости, сделки в отношении объекта недвижимости:	данные отсутствуют
10.	Сведения об осуществлении государственной регистрации сделки, права, ограничения права без необходимого в силу закона согласия третьего лица, органа:	данные отсутствуют
11.	Сведения о невозможности государственной регистрации перехода, прекращения, ограничения права на земельный участок из земель сельскохозяйственного назначения:	

Государственный регистратор	ФГИС ЕГРН
полное наименование должности	инициалы, фамилия
	подпись
	М.П.

Министерство природных
ресурсов и экологии РФ
ФЕДЕРАЛЬНОЕ
ГОСУДАРСТВЕННОЕ БЮДЖЕТНОЕ
УЧРЕЖДЕНИЕ

«Национальный парк
"Хвалынский"»

412787, Саратовская область

г.Хвалынский, Октябрьская 26

Тел/факс. 884595 2-17-98

от 11.01.2021 № 2

Заместителю генерального
директора ООО «Институт
«Проектмостореконструкция»
Ситникову С.В.

Уважаемый Сергей Викторович!

На Ваш запрос письмо №2292 от 29.12.2020г. «О предоставлении информации по объекту» «Реконструкция моста через ручей на км 3+732 автоподъезда к с.Елшанка – с.Поповка – с.Старая Лебежайка от автомобильной дороги Р-228 «Сызрань-Саратов-Волгоград» в Хвалынском районе Саратовской области» ФГБУ НП «Хвалынский» сообщает, что данный объект реконструкции входит в состав охранной зоны. Режим охранной зоны регулируется Положением об охранной зоне национального парка «Хвалынский» утвержденное Постановлением Правительства Саратовской области от 23.04.2004года №96-П. В связи с этим возможность использования местных строительных материалов на территории охранной зоны (разработка карьеров) запрещена. Возможность использовать земельный участок под строительную площадку согласованный с заместителем главы администрации Хвалынского района в 384 м на СВ от моста для размещения техники, жилых вагончиков, строительного материала парком согласовывается с соблюдением всех природоохранных, земельных норм и требований при его использовании.

**Директор
ФГБУ Национальный парк «Хвалынский»**

Исп.Ефремов А.С.
88459521670

В.А.Савинов



**МИНИСТЕРСТВО
ПРИРОДНЫХ РЕСУРСОВ
И ЭКОЛОГИИ
САРАТОВСКОЙ ОБЛАСТИ**

ул. 1-я Садовая, 131а, г. Саратов, 410005
Тел.: (845-2) 49-05-50; факс (845-2) 49-05-25
ecocom@saratov.gov.ru; saratovles@mail.ru

14.03.2021 № 11-25/ *2817*

на № 408 от 05.03.2021

**Заместителю генерального
директора – директору по
производству
ООО «Институт
«Проектмостореконструкция»
Ситникову С.В.**

О представлении информации

Уважаемый Сергей Викторович!

В ответ на Ваш запрос министерство сообщает следующее.

В соответствии с представленной обзорной схемой расположения объекта, в отношении которого разрабатывается проектная документация по объекту «Реконструкция моста через р. Терешка на км 19+985 автоподъезда к с. Елшанка – с. Поповка – с. Старая Лебежайка от автомобильной дороги «Р-228 «Сызрань-Саратов-Волгоград» в Хвалынском районе Саратовской области», определить точное пересечение с землями лесного фонда не представляется возможным в связи с отсутствием координат. Однако, ориентировочно можно определить, что в соответствии со сведениями государственного лесного реестра пересечений с землями лесного фонда не установлено.

**Первый заместитель министра –
начальник управления
лесного хозяйства**

В.Г. Попов



**АДМИНИСТРАЦИЯ
ХВАЛЫНСКОГО МУНИЦИПАЛЬНОГО РАЙОНА
САРАТОВСКОЙ ОБЛАСТИ**

ул. Революционная, д. 110 «А», г. Хвалыnsk, Саратовская область 412780
Тел. (845-95) 2-10-30, факс (845-95) 2-18-06

21.10.2020 № 4607/04-14

на № 1573 от 12.10.2020г.

**Заместителю генерального
директора-директору по
производству
ООО «Институт
«Проектмостореконструкция»
Ситникову С.В.**

Уважаемый Сергей Викторович!

Администрация Хвалынского муниципального района, рассмотрев схему трассы по объекту «Реконструкция моста через р. Терешка на км 19+985 автоподъезда к с. Елшанка-с. Поповка-с. Старая Лебежайка от автомобильной дороги «Р-228 «Сызрань-Саратов-Волгоград» в Хвалынском районе Саратовской области сообщает, что особо охраняемые природные территории местного значения в зоне размещения объекта отсутствуют.

**Заместитель главы администрации
муниципального района**

Д.Е. Петров



**МИНИСТЕРСТВО
ПРИРОДНЫХ РЕСУРСОВ
И ЭКОЛОГИИ
САРАТОВСКОЙ ОБЛАСТИ**

ул.1-я Садовая, 131 а, г.Саратов, 410005
Тел.: (845-2) 49-05-50; факс (845-2) 49-05-25
esocom@saratov.gov.ru; saratovles@mail.ru

19.10.2020 № 11797
на № 1576 от 12.10.2020г.

**Заместителю генерального директора
ООО «Институт
«Проектмостореконструкция»
Ситникову С.В.**

**ул. 2-я Садовая, д. 23 «Л»,
г. Саратов, 410004.
E-mail: Helly@bridge-pmr.ru**

О предоставлении информации

Уважаемый Сергей Викторович!

В ответ на Ваш запрос № 1576 от 12.10.2020 г. сообщая следующее.
Согласно предоставленной обзорной карте-схеме в границах проектируемого объекта «Реконструкция моста через р. Терешка на км 19+985 автоподъезда к с.Елшанка - с.Поповка - с.Старая Лебежайка от автомобильной дороги«Р-228«Сызрань-Саратов-Волгоград» расположенного на территории Хвалынского района Саратовской области - особо охраняемые природные территории регионального значения - отсутствуют.

**Заместитель министра –
начальник управления
государственного экологического
надзора**

Е.М. Карасёв



**УПРАВЛЕНИЕ
ПО ОХРАНЕ ОБЪЕКТОВ
КУЛЬТУРНОГО НАСЛЕДИЯ
ПРАВИТЕЛЬСТВА
САРАТОВСКОЙ ОБЛАСТИ**

ул. им. Мичурина И.В., д. 86, г. Саратов, 410056
Тел.: (845-2) 20-90-55; факс (845-2) 22-38-40
uokn2015@mail.ru

17.11.2020 № *03-03/499-сек*
на № 1861 от 05.11.2020

**Генеральному директору ООО
«Институт
«Проектмостреструкция»
В.Н. Морозову**

Уважаемый Виктор Николаевич!

На земельном участке, отведенном для выполнения проектно-изыскательских работ по объекту «Реконструкция моста через р. Терешка на км 19+985 автоподъезда к с. Елшанка-с. Поповка-с. Старая Лебежайка от автомобильной дороги «Р-228 «Сызрань-Саратов-Волгоград», расположенном в Хвалынском муниципальном районе Саратовской области, отсутствуют объекты культурного наследия, включенные в Единый государственный реестр объектов культурного наследия (памятников истории и культуры) народов Российской Федерации.

Испрашиваемый участок расположен вне зон охраны и защитных зон объектов культурного наследия.

На земельном участке, отведенном для выполнения проектно-изыскательских работ по объекту «Реконструкция моста через р. Терешка на км 19+985 автоподъезда к с. Елшанка-с. Поповка-с. Старая Лебежайка от автомобильной дороги «Р-228 «Сызрань-Саратов-Волгоград», расположенном в Хвалынском муниципальном районе Саратовской области, управление по охране объектов культурного наследия Правительства Саратовской области (далее - Управление) сведениями об отсутствии выявленных объектов культурного наследия либо объектов, обладающих признаками объекта культурного наследия (в т. ч. археологического) не располагает. Учитывая изложенное, Заказчик работ в соответствии со ст. 28,30,31,32,36,45.1 Федерального закона от 25 июня 2002 года № 73-ФЗ «Об объектах культурного наследия (памятниках истории и культуры) народов Российской Федерации» обязан:

- обеспечить проведение и финансирование историко-культурной экспертизы земельных участков, подлежащих воздействию земляных, строительных, хозяйственных и иных работ, путем археологической разведки, в порядке, установленном ст. 45.1 Федерального закона;

- представить в Управление документацию, подготовленную на основе археологических полевых работ, содержащую результаты исследований, в соответствии с которыми определяется наличие или отсутствие объектов,

обладающих признаками объекта культурного наследия на земельных участках, подлежащих воздействию земляных, строительных, хозяйственных и иных работ, а также заключение государственной историко-культурной экспертизы указанной документации (либо земельных участков).

В случае обнаружения в границе земельных участков, подлежащих воздействию земляных, строительных, хозяйственных и иных работ объектов, обладающих признаками объекта археологического наследия, и после принятия Управлением решения о включении данного объекта в перечень выявленных объектов культурного наследия:

- разработать в составе проектной документации раздел об обеспечении сохранности выявленного объекта культурного наследия или о проведении спасательных археологических полевых работ или проект обеспечения сохранности выявленного объекта культурного наследия либо план проведения спасательных археологических полевых работ, включающих оценку воздействия проводимых работ на указанный объект культурного (далее документация или раздел документации, обосновывающий меры по обеспечению сохранности выявленного объекта культурного (археологического) наследия);

- получить по документации или разделу документации, обосновывающей меры по обеспечению сохранности выявленного объекта культурного наследия заключение государственной историко-культурной экспертизы и представить его совместно с указанной документацией в Управление на согласование;

- обеспечить реализацию согласованной Управлением документации, обосновывающей меры по обеспечению сохранности выявленного объекта культурного (археологического) наследия.

Начальник управления



В.В. Мухин

свидетель

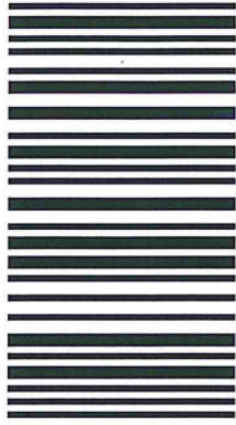

свидетель

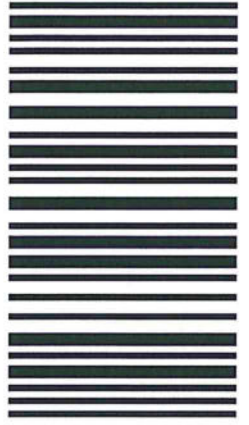

0360200054020000111-ПЗ-ПМТ5.1

1.5.1

0360200054020000111-ПЗ-ПМТ5.1

1.5.1

cn_18135

cn_18135

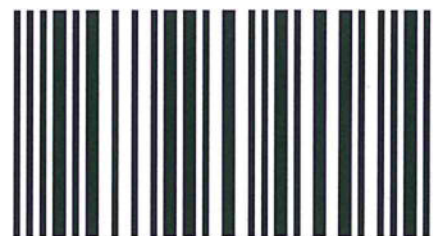

cn_18135

Том сформирован. Выдан из СВ.