ВНЕСЕНИЕ ИЗМЕНЕНИЙ В ГЕНЕРАЛЬНЫЙ ПЛАН МУНИЦИПАЛЬНОГО ОБРАЗОВАНИЯ "ГОРОД САРАТОВ" САРАТОВСКОЙ ОБЛАСТИ

Карта границ населенных пунктов, входящих в состав городского округа

С

УСЛОВНЫЕ ОБОЗНАЧЕНИЯ

Существующее | Планируемое

ГРАНИЦЫ

Граница городского округа

Граница населенного пункта

ТЕРРИТОРИИ НАСЕЛЕННЫХ ПУНКТОВ

Территория населенного пункта г. Саратов

Территории населенных пунктов

ТЕРРИТОРИИ ЗЕМЕЛЬ ИНЫХ КАТЕГОРИЙ

ПОВЕРХНОСТНЫЕ ВОДНЫЕ ОБЪЕКТЫ

Водотек (река, ручей, канал)

Водоем (озеро, пруд, обводненный карьер, водохранилище)

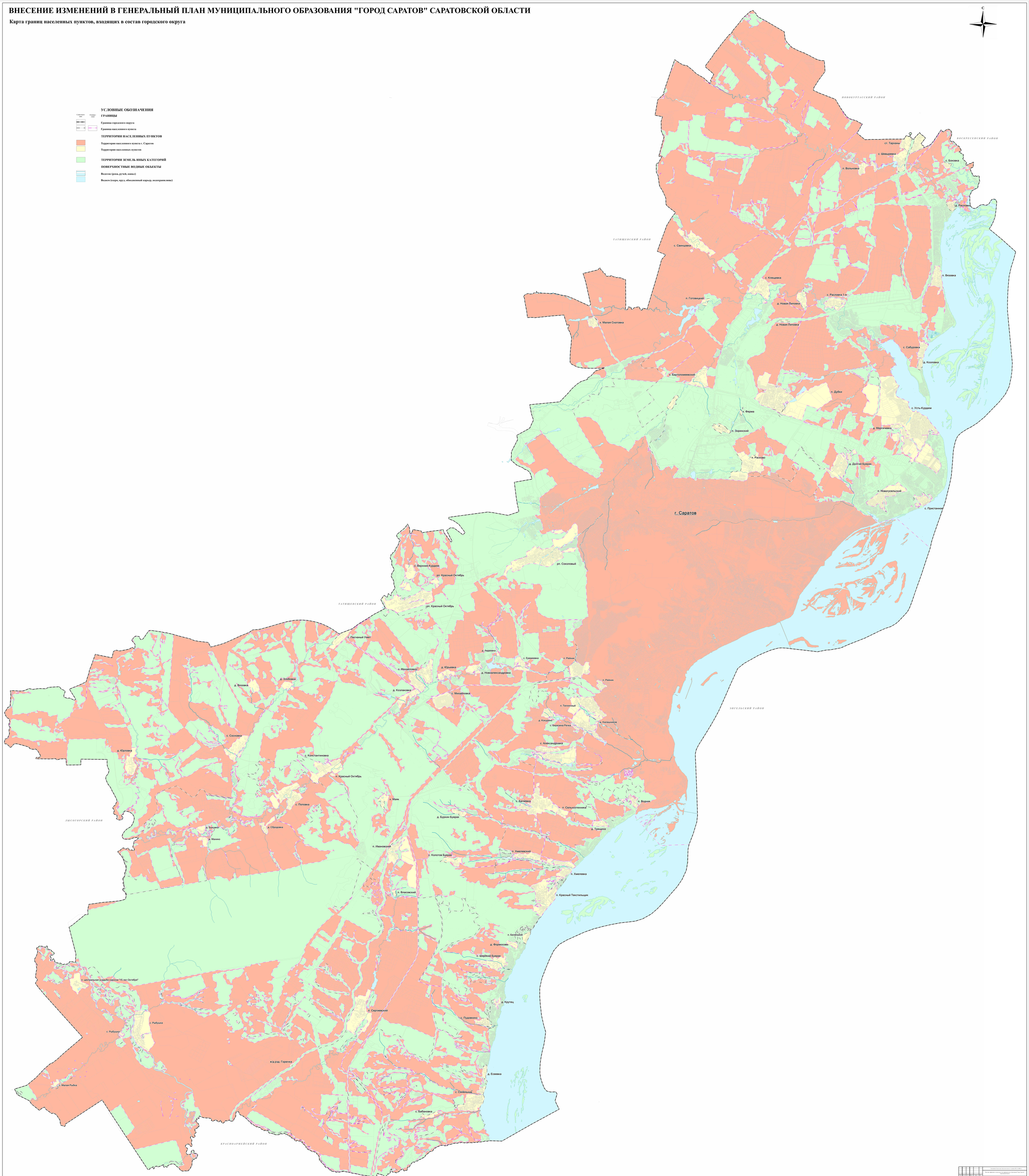

МАСШТАБ 1: 25 000

							Экспликация территориальных зон в городе СПб, м 1:50000
							Карта границ населенных пунктов, входящих в состав городского округа
Изм.	Кол.уч.	Лист	N док.	Подп.	Дата		
							Утверждено акт	Стадия	Лист	Листов
							Карта границ населенных пунктов, входящих в состав городского округа			