ВНЕСЕНИЕ ИЗМЕНЕНИЙ В ГЕНЕРАЛЬНЫЙ ПЛАН МУНИЦИПАЛЬНОГО ОБРАЗОВАНИЯ "ГОРОД САРАТОВ" САРАТОВСКОЙ ОБЛАСТИ

Карта планируемого размещения объектов местного значения городского округа в области транспортной инфраструктуры

Фрагмент карты на населенные пункты с. Усть-Курдюм и д. Мерличевка

Масштаб 1 : 10 000

Фрагмент карты на населенный пункт п. Дубки

Масштаб 1 : 10 000

Фрагмент карты на населенный пункт п. Расково

Масштаб 1 : 10 000

Фрагмент карты на населенный пункт с. Александровка

Масштаб 1 : 10 000

Фрагмент карты на населенные пункты рп. Красный Октябрь и с. Верхний Курдюм

Масштаб 1 : 10 000

Фрагмент карты на населенный пункт рп. Соколовый

Масштаб 1 : 10 000

Фрагмент карты на населенные пункты с. Михайловка, д. Юрьевка и д. Козлаковка

Масштаб 1 : 10 000

Фрагмент карты на населенные пункты п.Вольновка, с. Шевыревка и ст. Тарханы

Масштаб 1 : 10 000

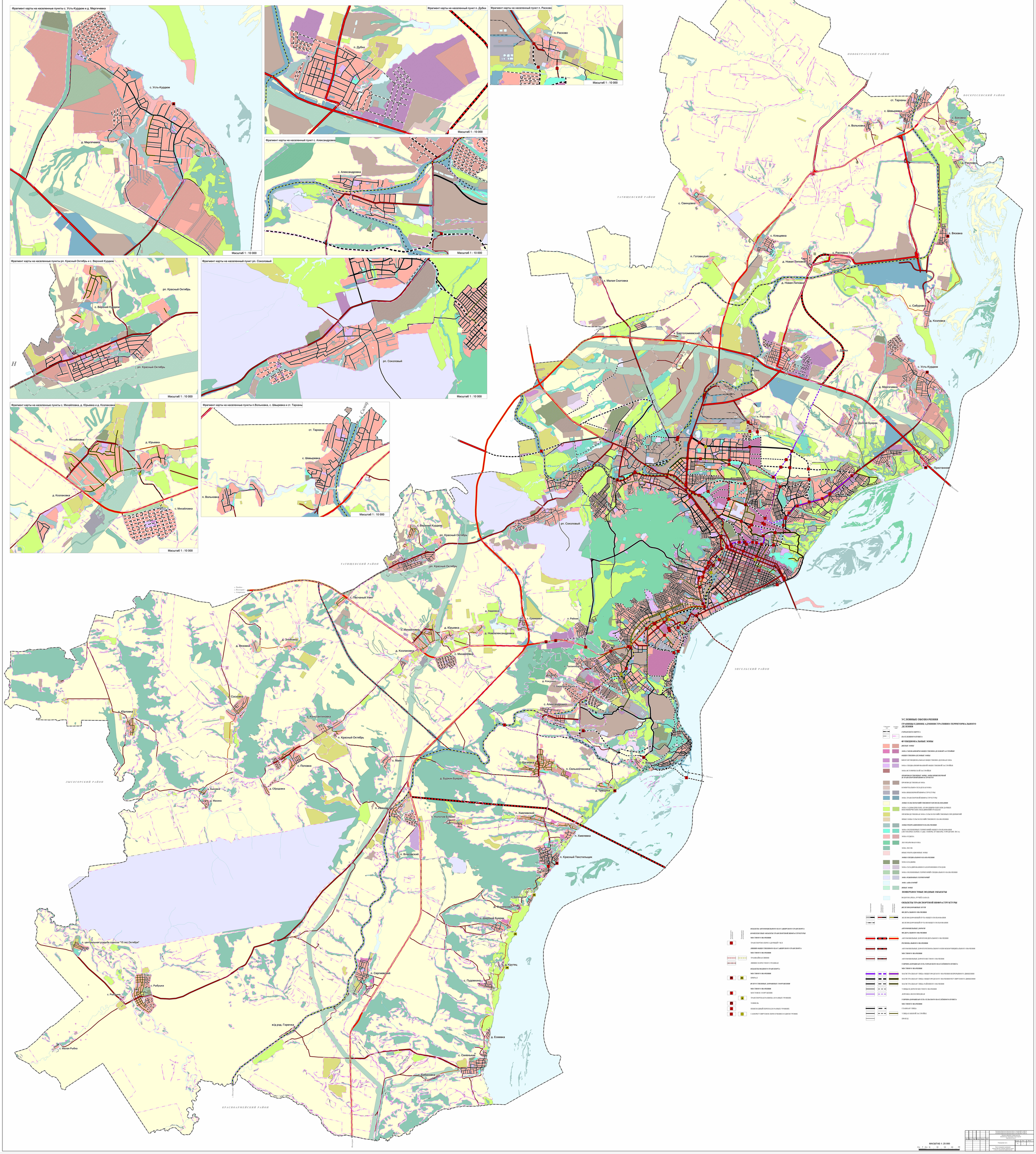

УСЛОВНЫЕ ОБОЗНАЧЕНИЯ

ГРАНИЦЫ ЕДИНИЦ АДМИНИСТРАТИВНО-ТЕРРИТОРИАЛЬНОГО ДЕЛЕНИЯ

ГОРОДСКОГО ОКРУГА

НАСЕЛЕННОГО ПУНКТА

ФУНКЦИОНАЛЬНЫЕ ЗОНЫ

ЖИЛЫЕ ЗОНЫ

ЗОНА СМЕШАННОЙ И ОБЩЕСТВЕННО-ДЕЛОВОЙ ЗАСТРОЙКИ

ОБЩЕСТВЕННО-ДЕЛОВЫЕ ЗОНЫ

МНОГОФУНКЦИОНАЛЬНАЯ ОБЩЕСТВЕННО-ДЕЛОВАЯ ЗОНА

ЗОНА СПЕЦИАЛИЗИРОВАННОЙ ОБЩЕСТВЕННОЙ ЗАСТРОЙКИ

ЗОНА ИСТОРИЧЕСКОЙ ЗАСТРОЙКИ

ПРОИЗВОДСТВЕННЫЕ ЗОНЫ, ЗОНЫ ИНЖЕНЕРНОЙ И ТРАНСПОРТНОЙ ИНФРАСТРУКТУР:

ПРОИЗВОДСТВЕННАЯ ЗОНА

КОММУНАЛЬНО-СКЛАДСКАЯ ЗОНА

ЗОНА ИНЖЕНЕРНОЙ ИНФРАСТРУКТУРЫ

ЗОНА ТРАНСПОРТНОЙ ИНФРАСТРУКТУРЫ

ЗОНЫ СЕЛЬСКОХОЗЯЙСТВЕННОГО ИСПОЛЬЗОВАНИЯ

ЗОНА САДОВОДЧЕСКИХ, ОГОРОДНИЧЕСКИХ ИЛИ ДАЧНЫХ НЕКОММЕРЧЕСКИХ ОБЪЕДИНЕНИЙ ГРАЖДАН

ПРОИЗВОДСТВЕННАЯ ЗОНА СЕЛЬСКОХОЗЯЙСТВЕННЫХ ПРЕДПРИЯТИЙ

ИНЫЕ ЗОНЫ СЕЛЬСКОХОЗЯЙСТВЕННОГО НАЗНАЧЕНИЯ

ЗОНЫ РЕКРЕАЦИОННОГО НАЗНАЧЕНИЯ

ЗОНА ОЗЕЛЕНЕННЫХ ТЕРРИТОРИЙ ОБЩЕГО ПОЛЬЗОВАНИЯ (ЛЕСОПАРКИ, ПАРКИ, САДЫ, СКВЕРЫ, БУЛЬВАРЫ, ГОРОДСКИЕ ЛЕСА)

ЗОНА ОТДЫХА

ЛЕСОПАРКОВАЯ ЗОНА

ЗОНА ЛЕСОВ

ИНЫЕ РЕКРЕАЦИОННЫЕ ЗОНЫ

ЗОНЫ СПЕЦИАЛЬНОГО НАЗНАЧЕНИЯ

ЗОНА КЛАДБИЩ

ЗОНА СКЛАДИРОВАНИЯ И ЗАХОРОНЕНИЯ ОТХОДОВ

ЗОНА ОЗЕЛЕНЕННЫХ ТЕРРИТОРИЙ СПЕЦИАЛЬНОГО НАЗНАЧЕНИЯ

ЗОНА РЕЖИМНЫХ ТЕРРИТОРИЙ

ЗОНА АКВАТОРИЙ

ИНЫЕ ЗОНЫ

ПОВЕРХНОСТНЫЕ ВОДНЫЕ ОБЪЕКТЫ

ВОДОТОК (РЕКА, РУЧЕЙ, КАНАЛ)

ОБЪЕКТЫ ТРАНСПОРТНОЙ ИНФРАСТРУКТУРЫ

ЖЕЛЕЗНОДОРОЖНЫЕ ПУТИ

ФЕДЕРАЛЬНОГО ЗНАЧЕНИЯ

ЖЕЛЕЗНОДОРОЖНЫЙ ПУТЬ ОБЩЕГО ПОЛЬЗОВАНИЯ

ЖЕЛЕЗНОДОРОЖНЫЙ ПУТЬ НЕОБЩЕГО ПОЛЬЗОВАНИЯ

АВТОМОБИЛЬНЫЕ ДОРОГИ

ФЕДЕРАЛЬНОГО ЗНАЧЕНИЯ

АВТОМОБИЛЬНЫЕ ДОРОГИ ФЕДЕРАЛЬНОГО ЗНАЧЕНИЯ

РЕГИОНАЛЬНОГО ЗНАЧЕНИЯ

АВТОМОБИЛЬНЫЕ ДОРОГИ РЕГИОНАЛЬНОГО ИЛИ МЕЖМУНИЦИПАЛЬНОГО ЗНАЧЕНИЯ

МЕСТНОГО ЗНАЧЕНИЯ

АВТОМОБИЛЬНЫЕ ДОРОГИ МЕСТНОГО ЗНАЧЕНИЯ

УЛИЧНО-ДОРОЖНАЯ СЕТЬ ГОРОДСКОГО НАСЕЛЕННОГО ПУНКТА

МЕСТНОГО ЗНАЧЕНИЯ

МАГИСТРАЛЬНАЯ УЛИЦА ОБЩЕГОРОДСКОГО ЗНАЧЕНИЯ НЕПРЕРЫВНОГО ДВИЖЕНИЯ

МАГИСТРАЛЬНАЯ УЛИЦА ОБЩЕГОРОДСКОГО ЗНАЧЕНИЯ РЕГУЛИРУЕМОГО ДВИЖЕНИЯ

МАГИСТРАЛЬНАЯ УЛИЦА РАЙОННОГО ЗНАЧЕНИЯ

УЛИЦЫ И ДОРОГИ МЕСТНОГО ЗНАЧЕНИЯ

ДОРОЖКА ВЕЛОСИПЕДНАЯ

УЛИЧНО-ДОРОЖНАЯ СЕТЬ СЕЛЬСКОГО НАСЕЛЕННОГО ПУНКТА

МЕСТНОГО ЗНАЧЕНИЯ

ГЛАВНАЯ УЛИЦА

УЛИЦА В ЖИЛОЙ ЗАСТРОЙКЕ

ПРОЕЗД

ОБЪЕКТЫ АВТОМОБИЛЬНОГО ПАССАЖИРСКОГО ТРАНСПОРТА

КОМПЛЕКСНЫЕ ОБЪЕКТЫ ТРАНСПОРТНОЙ ИНФРАСТРУКТУРЫ

МЕСТНОГО ЗНАЧЕНИЯ

ТРАНСПОРТНО-ПЕРЕСАДОЧНЫЙ УЗЕЛ

ЛИНИИ ОБЩЕСТВЕННОГО ПАССАЖИРСКОГО ТРАНСПОРТА

МЕСТНОГО ЗНАЧЕНИЯ

ТРАМВАЙНАЯ ЛИНИЯ

ЛИНИИ СКОРОСТНОГО ТРАМВАЯ

ОБЪЕКТЫ ВОДНОГО ТРАНСПОРТА

МЕСТНОГО ЗНАЧЕНИЯ

ПРИЧАЛ

ИССКУССТВЕННЫЕ ДОРОЖНЫЕ СООРУЖЕНИЯ

МЕСТНОГО ЗНАЧЕНИЯ

МОСТОВОЕ СООРУЖЕНИЕ

ТРАНСПОРТНАЯ РАЗВЯЗКА В РАЗНЫХ УРОВНЯХ

ТОННЕЛЬ

ПЕШЕХОДНЫЙ ПЕРЕХОД В РАЗНЫХ УРОВНЯХ

САМОРЕГУЛИРУЕМОЕ ПЕРЕСЕЧЕНИЕ В ОДНОМ УРОВНЕ

МАСШТАБ 1: 25 000

Изм.	Кол.уч.	Лист	№ док.	Подпись	Дата
Разработал					
Проверил					
Н.контр.					
ГИП					

Внесение изменений в Генеральный план муниципального образования "Город Саратов" Саратовской области

Этап	Лист	Листов
П	1

Карта планируемого размещения объектов местного значения городского округа в области транспортной инфраструктуры

Муниципальное образование "Город Саратов" Саратовской области